

ぱんしん

特集

日本のへそ・
西脇で紡がれる「播州織」
世界に通じる先染織物。

一三三〇年の歴史を持続可能なカタチへ

2023

5

No.772

日本のへそ・西脇で紡がれる「播州織」

230年の歴史を持続可能なカタチへ

世界に通じる先染織物

西脇市を代表する地場産業「播州織」。糸を先に染め、染め上がった糸で柄を織る「先染（さきぞめ）織物」という手法を用いるのが最大の特徴で、国内先染織物の70%以上のシェアを占めています。織った後に色や柄を染める「後染（あとぞめ）織物」がべつたりと平面的に染まるのに対し、先染織物は経（たて）糸と緯（よこ）糸の一本一本に色が付いており、縞（しま）割り（一定の順序に経糸を配列すること）・組織・密度を組み合わせることで、豊かな色彩や自然な風合い、立体的な柄を表現することができます。包み込まれる



撮影協力：tamaki niime

播州織が栄えた訳は？

ような柔らかな肌触りも魅力で、シャツやショール、ハンカチなど、さまざまな製品に加工され、レイ・ヴィトンやシャネルなど世界的なブランドのアイテムにも起用されています。

播州織の始まりは今から約230年前、江戸時代中期の1792（寛政4）年までさかのぼります。宮大工・飛田安兵衛（ひだやすべえ）が京都西陣から織物の技術を持ち帰ったのが起源と伝えられており、西脇市では当時、温暖な気候を生かした綿花栽培が盛んで、自給自足で衣料が作られていたこと、さらには加古川・杉原川・野間川などの河川が集まる地点に位置し、染色業に不可欠な水資源が豊富であったことから、織物業が発展する基盤が整っていたと言われています。

最盛期を迎えた昭和25年頃は、織機をガチャンと一回動かせば1万円儲かる「ガチャマン景気」とも呼ばれる好景気に突入。多い時で2000軒もの織物業者が西脇地域に軒を並べ、子どもたちは街中に響き渡る織り機の音を子守唄にすくすく育つたと地元の人々は当時を懐かしみます。

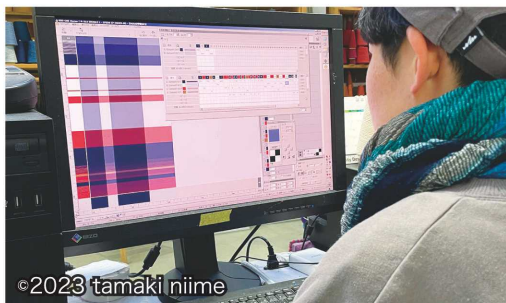

©2023 tamaki niime

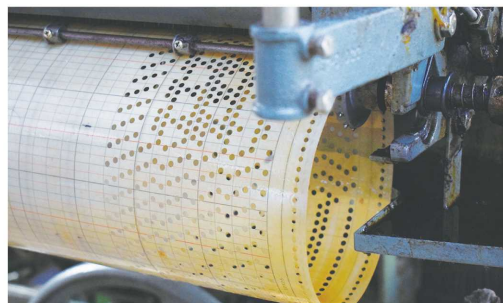

まずは紙面やコンピューター上でデザインのイメージを作成。多種の装置を駆使して、ギンガム、ドビー、ジャカードなど多彩な柄の織物が織り上げられます。複雑な織を得意とするジャカード織機では、「パンチカード（紋紙）」というプリントという版のようなものにデザインを落とし込み、穴の有無によって織機に糸の上げ下ろしを指示することで模様を描いていきます。複雑な織になると、数千枚もの紋紙を要することもあります。



《織機の移り変わり》

手織機：緯糸のシャトルを手で通す

力織機：シャトルを機械で通す（1分間に約150本）

レピア織機：矢で緯糸を通す（1分間に約450本）

エアジェット織機：空気で緯糸を通す（1分間に約750本）

持続可能な取り組み

昭和40〜50年代にかけては、排水処理施設の整備に約30億円が投じられるなど、国や業界を挙げた公害対策が始動。企業合併などにより、人体や環境に無害の染料開発や自然由来の天然染料の使用が進められてきました。現代では染料溶液を、ろ過装置で処理し、その透過水を再生水として、染色工業用水に再利用する研究が行われるなど、SDGsを大きなテーマに、業界全体で持続可能な播州織の開発に取り組んでいます。

播州織のアンテナショップ「播州織工房館」の館長・横江真琴さんは「播州織は生き物」と語ります。「絹は動物、綿は植物、いずれ織物は土に還り肥やしとなり、また新たな生命や作品に繋がります。自然からいただいた命を自然に還す、循環する産業として、播州織の歴史を語り繋いでいきたいと思います」。



SDGsに配慮し切れ端を生かして作られたインテリア雑貨

織機や染料の開発に取り組む人、糸を紡ぐ人、デザインする人、織ってカタチにする職人、魅力を発信する人……幾多の手にわたって命が吹き込まれる播州織。今までもこれからも愛される地場産業として、播州織は人々の暮らしに寄り添いながら西脇の未来を照らし続けます。

お話を聞いたのは



播州織工房館
館長
横江 真琴さん

播州織工房館

兵庫県西脇市西脇452-1
10:00~17:00
※月曜定休



播州織のアンテナショップ。50社を超える播州織の生地や製品が揃います。大型レピア織機の展示や実演(日曜のみ)、イベントの開催も。最新情報は公式Facebook / Instagramでご確認ください。

薔薇

バラ

花と緑

季節の移ろいを感じる、四季折々の花と緑や観賞スポットをご紹介します。散策を楽しむもよし、その美しさを写真に収めるもよし。鮮やかな色彩と心安らく香りを楽しんでください。

花びらが幾重にも連なり、芸術的な美しさが見る者を魅了するバラ。眺めているだけで何だか優雅な心持ちがして、時間の流れまでゆったりとしてくるようです。

バラは品種の数が多いため、現在でも新品種が続々と誕生。観賞用のほか、その奥深い香りが香水に使用されたり、紅茶として嗜まれたりと、多様な場面で愛されています。

色や贈る本数によって花言葉が異なるのもロマンチック。特別な日も何気ない日も、鮮やかなバラが思い出まで彩ってくれます。

スポット情報

01 姫路ばら園

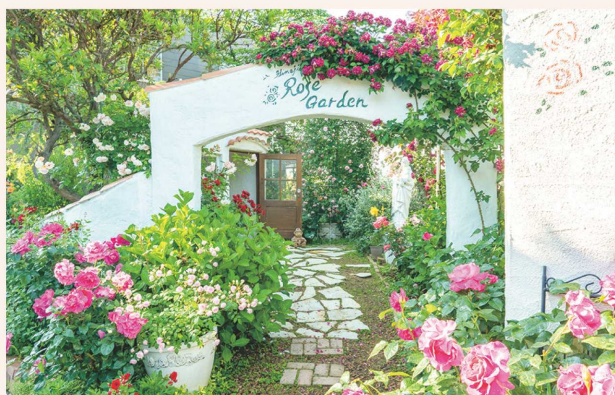

● 開花時期 5月中旬～6月中旬

約750種、3,300株のバラが楽しめる話題のスポット。雑貨店やカフェも併設されているので、併せてお楽しみください。

📍 兵庫県姫路市豊富町豊富2222 ☎ 079-264-4044

🕒 2023年5月10日(水)～6月11日(日)
平日/9:30～16:00 (15:30までに入園)
土日/9:30～16:30 (16:00までに入園)

¥ 大人 600円、小学生 300円

※開園時間や料金はシーズンごとに異なります。最新情報はHPをご確認ください

02 兵庫県立播磨中央公園 ばら園



● 開花時期 5月中旬～下旬

約1.5haの敷地に、95種、約2,500株のバラが咲き誇ります。1867年以降の品種「モダンローズ」が多く植栽され、色とりどりに出迎えます。

📍 兵庫県加東市下滝野1275-8

🕒 9:00～17:00(入園は16:30まで)
毎週火曜日休園(火曜日が祝日の場合は翌日が休園)
※ばらまつり期間中の5月13日(土)～28日(日)は無休

¥ 入園無料

☎ 0795-48-5289 (播磨中央公園管理事務所)



お金のはなし

老後に備えて、上手な資産形成を考えましょう

vol.1

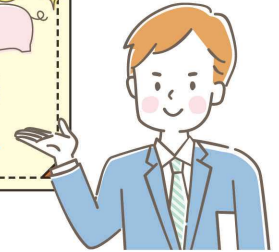

なぜ、老後に備えるの？

皆さんは「人生の三大資金」をご存知ですか。「子どもの教育資金」「住宅取得資金」「老後資金」の3つの資金をいいます。そして、これら三大資金は、それぞれ数千万円規模の多額な資金を要します。この中で、人生で必ず誰にでも訪れるのは「老後」です。平均寿命は男性で81歳、女性で87歳と急速に高齢化が進んでいます（厚生労働省「平成30年簡易生命表」）。

仮に、老後を65歳以上とする、平均余命（あと何年生きられるか）は、男性で19年、女性で24年となります（同）。平均寿命については、今後ますます延びると予想されており、「人生100年時代」ともいわれています。自助努力での資産づくり（資産形成）がますます重要になってきているのです。

どのように資産形成をしていけばいいの？

とはいえ、「老後？ まだまだ先の話でしょ」とピンと来ない方も多いかもかもしれません。しかし、老後資金は誰にでも必要となります。そして、若ければ若いほど、長い準備期間をかけることができます。では、実際に、長期間にわたって資産を形成していくには、どのような方法が考えられるでしょうか。

て値動きのブレを抑えながら、安定した収益を獲得していくことに重点を置いて、運用することが大事です。

預貯金だけで十分な金額を積み立てられるのであれば、それもいいのですが、そうではない場合、今のような金利が低い時代では、預貯金だけではお金を増やすことには限界もあります。では、どうすればよいのでしょうか。次号では具体的に長期運用、分散投資、積立投資などを紹介します。

資産を形成するための金融商品には、預貯金などの「元本保証がある」と、投資信託などの「価格が変動する」ものがあります。価格が変動する商品は、収益性が見込まれる一方、損失を被る場合もあります。長期間にわたって資産を形成していくには、こうした「リスク」を取って（テイクして）、儲けるといふ発想（リスク・テイク）ではなく、リスクをいかにコントロール（リスク・コントロール）し



人生100年時代へ ますます若々しく美しく!

✓ ワンポイント健康レッスン!

5~7月号では、ウォーキングスタイリスト・米村ひとみさん監修のもと、心と体の姿勢が良くなるエクササイズウォーキング「ポスチャー(姿勢)ウォーキング」を紹介。第1回目は、「正しい姿勢」について。日常生活で意識するだけで筋肉が上手に使われ、体幹も鍛えられます。気持ちも前向きになるので、ぜひ試してみてください。

1.ポスチャーウォーキングの基本姿勢

1



頭を背骨の真上に乗せてあごを引きます。あごと両肩を結ぶ三角形の頂点を高く保ちましょう。鎖骨を横に開くと美しいデコルテラインができます。

2



横から見て、くるぶし、膝、腰、肩、耳が一直線になるように意識して立ちます。目線は水平から少し上をキープ。体の後ろ側に重心が乗るように意識してください。

3



両足のかかとを付けてつま先をこぶし1個分開きます。膝とふくらはぎを寄せると、脚のラインとヒップが引き締まります。

✕ こんな姿勢はNG!

反り腰・猫背はNG!

- 胸を張った「気をつけ」の姿勢は反り腰になり、腰に負担がかかって疲れやすいです。
- 背中を丸めた「猫背」は、腰が落ちて膝が曲がり老けた印象に。巻き肩になって呼吸も浅くなります。

✕



✕



教えてくれたのは

米村ひとみさん

一般社団法人 ポスチャーウォーキング協会 ポスチャースタイリスト®の米村ひとみさん。楽しみながら歩くだけで身体が引き締まり見た目も気持ちも若返るポスチャーウォーキングレッスンを姫路市内で開催。リビングカルチャー倶楽部の講師としても活躍中。

一般社団法人
ポスチャー
ウォーキング協会



先生のワンポイントアドバイス

駅のホーム、買い物の際のレジ待ち、キッチンで料理をする時など、日常生活での「立つ」場面で意識してみてください。正しい姿勢はバランスよく立つので筋肉や関節への負担が軽減されます。そして何よりも姿が美しくなります。鏡の前でチェックしてください。

羽ばたけ! 若き アスリート Athletics

駅伝の強豪校として知られている兵庫県立西脇工業高等学校の陸上競技部。昨年末の全国高校駅伝では1区长嶋選手が、西脇工初となる区間賞を獲得し、2区以降の選手も積極的な走りをして6位入賞という素晴らしい結果となりました。今年3月に卒業して4月に長距離界の名門、旭化成に入社した長嶋選手に6つの質問に答えてもらいました。

旭化成 長嶋 幸宝 選手

Sonata Nagashima

2004年6月17日生まれ。加古川市出身。市立氷丘中学校卒業後、県立西脇工業高等学校へ入学し、陸上競技部に入部。昨年5月、男子5000mで兵庫高校新記録を樹立。年末の全国高校駅伝では1区区間賞、今年1月の全国都道府県対抗男子駅伝でも区間記録を更新。身長169cm、体重52kg。今年4月、旭化成へ入社。



練習を積み重ねて力をつけ
目指すはオリンピック出場!



Q 陸上競技を始めたきっかけは?

小学校6年生の時、持久走で学年2位になり、高校時代に陸上部のマネージャーをしていた母がすすめてくれたのがきっかけで、中学校から陸上競技を始めました。

Q 陸上競技を続けてきて一番うれしかったこと

大会に出場するたび、親戚が集まって応援してくれました。結果を残すことで、人と人が再びつながり、仲良くなったことがうれしかったです。

Q 印象に残っている大会は?

区間賞をもらった昨年末の全国高校男子駅伝です。1区を走ったのですが、スタートと同時に飛び出し、トップを維持したまま次の走者へつなげることができました。

Q 試合前に必ずすること

「私はできる」「気持ちでは負けない」と自分に言い聞かせ、試合に臨みます。どんな状況でも自分を信じ、日頃から物事をポジティブに考えるようにしています。

Q 今後の意気込みや目標

オリンピックに出場することです。2024年のパリ、2028年のロサンゼルスを目指して力をつけ、メダルを獲得して、今まで応援してくれた人たちを喜ばせたいです。

Q 好きな言葉や座右の銘

はいと言う素直な心、すみませんと言う反省の心、おかげさまでと言う謙虚な心、ありがとうございますと言う感謝の心など、西脇工業陸上競技部の「日常の五心」です。

長嶋選手の走りでたくさんの元気をもらいました。
実業団での今後の活躍とオリンピック出場、楽しみにしています!

ばんしんからのお知らせ

日本語・多言語 スピーチコンテストに協賛

当金庫は、地域貢献活動の一環として、3月21日(火)に開催された「第17回 日本語・多言語スピーチコンテスト」に協賛しました。

このコンテストは、ベトナム等外国にルーツをもつ小中学生が、日本語や母国語で体験や思いを語るものです。

当金庫は、今後も地域貢献活動を続けてまいります。

新年度祈願祭

4月3日(月)、播磨国総社にて「新年度祈願祭」が行われ、理事長をはじめ役員、部店長が参列し、祈禱を受けました。“ばんしん”が地域の皆さまとともに成長し続けていくことを願い、これからも皆さまの信頼にお応えする“ばんしん”であり続けるよう、決意を強めました。



地区別総代懇談会を開催

3月24日(金)、28日(火)の2日間、当金庫本店及び神戸本部において、地区別総代懇談会を開催しました。当日は、2022年度決算予想や中期経営計画の進捗状況についてご報告した後、総代の皆さまと意見交換を行いました。総代の皆さまから出されたご意見を経営に反映できるよう努めてまいります。



新入庫職員研修スタート

4月3日(月)に、総合職55名を迎えて「2023年度入庫式」を行いました。

新入庫職員は、信用金庫の役割や業務知識、ビジネスマナー・ビジネスマインドなど基礎となる研修を受けた後、5月の下旬には各店舗に仮配属となり、即戦力をめざし実務訓練を行います。



播州信用金庫公式 Instagramはじめました

地域の楽しい情報をたくさんお届けします。
いいね!フォローお願いします。



ばんしん広報課
未来くん



@BANSHU_SHINKIN



ばんしん広報課
夢ちゃん

ひろがる夢とたしかな未来



播州信用金庫

<https://www.shinkin.co.jp/banshin/>

発行/播州信用金庫 姫路市南駅前町110番地

2023年5月5日発行(毎月1回5日発行)

電話:079-280-3398 編集:経営企画部