



HAGI-YAMAGUCHI
SHINKIN BANK

萩山口しんきんの 経営内容について

半期ディスクロージャー

2022年9月期



地域のみなさまと共に

萩山口信用金庫

地域のみなさまと共に

HAGI・YAMAGUCHI SHINKIN BANK

萩山口しんきん半期ディスクロージャー

平素は、萩山口信用金庫に格別のご高配を賜り厚くお礼申し上げます。

このたび地域の皆様方に当金庫へのご理解をより深めていただきたく、「萩山口しんきんの経営内容について 半期ディスクロージャー 2022年9月期」を作成いたしました。

当金庫の業務内容や財務状況、地域貢献活動などをわかりやすく掲載しておりますので、ご高覧いただければ幸いです。

今後も萩山口信用金庫は、「豊かで活力のある地域社会づくりに貢献します」を経営の基本方針として、これからも地域活性化のための取組を積極的に行う所存でございますので、より一層のご愛顧とご支援を賜りますようお願い申し上げます。

2022年11月

理事長 梶山 一生



萩山口信用金庫の経営方針

萩山口信用金庫の目指す姿

経営ビジョン

豊かな
国民生活の実現

中小企業の
健全な発展

地域社会
繁栄への奉仕

基本方針

～ 豊かで活力のある地域社会づくりに貢献します ～

1. ルールを遵守し社会的責任を遂行します
1. 健全で調和の取れた経営に徹します
1. 地域の皆様の繁栄に奉仕します
1. 職員とその家族の幸福を支えます

目指す姿

「まず萩山口信金！」「それなら萩山口信金！」「やっぱり萩山口信金！」

お客様が、困り事があった時、相談事があった時、真っ先に思い浮かぶ。そんな存在に。

4つの柱

街づくりへの
積極支援

個人顧客への
利便性提供

中小企業の
徹底サポート

連携体との
協働

強み

- 近くて便利
- 長期的な信頼関係
- きめ細やかで親切
- 地域内外のネットワーク



PROFILE

設立	1919年1月17日
本店所在地	山口市道場門前一丁目5番1号
出資金	3億34百万円
会員数	13,895人
預金残高	2,190億5百万円
貸出金残高	972億66百万円
常勤役職員数	215人
店舗数	21店舗

(2022年9月末現在)

2022 年度上期の業績について

■預金積金・貸出金の状況について

預金積金残高は、2022年3月末より50億96百万円増加して、2,190億5百万円となりました。
貸出金残高は、2022年3月末より8億27百万円増加して、972億66百万円となりました。

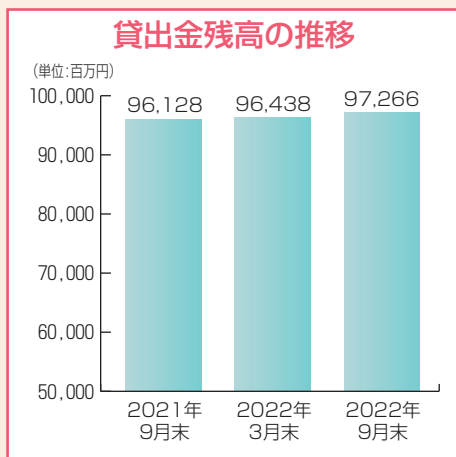
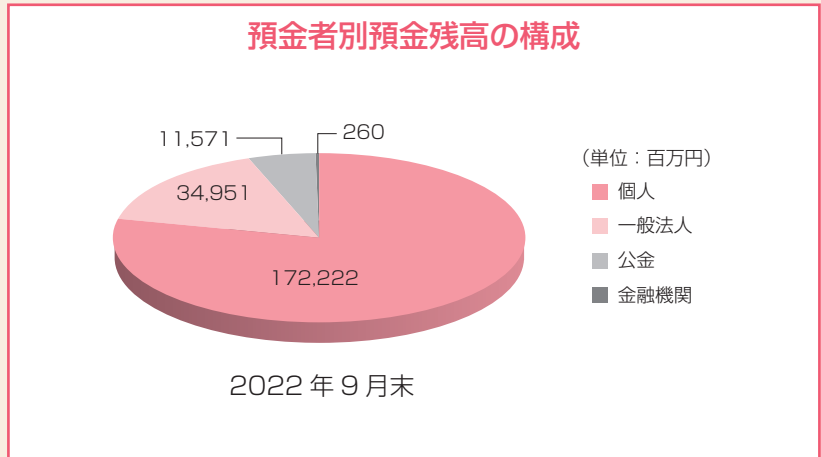
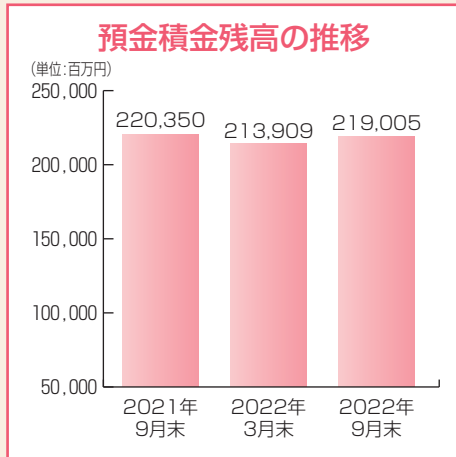

貸出金の業種別内訳

(単位:先、百万円)

業種区分	貸出先数	貸出残高	業種区分	貸出先数	貸出残高
製造業	130	4,919	学術研究・専門・技術サービス業	34	532
農業・林業	10	91	宿泊業	23	2,353
漁業	10	43	飲食業	203	1,974
建設業	374	9,666	生活関連サービス業・娯楽業	142	2,581
電気・ガス・熱供給・水道業	34	1,217	教育・学習支援業	15	1,177
情報通信業	11	264	医療・福祉	83	3,410
運輸業・郵便業	22	812	その他のサービス	185	2,865
卸売業・小売業	309	6,779	小計	1,936	66,051
金融業・保険業	16	9,084	地方公共団体	4	4,365
不動産業	328	18,001	個人(住宅・消費・納税資金等)	6,175	26,849
物品賃貸業	7	273	合計	8,115	97,266

■有価証券・預け金の状況について

有価証券残高は、2022年3月末より19億82百万円増加して、943億31百万円となりました。
預け金残高は、2022年3月末より6億79百万円減少して、398億79百万円となりました。

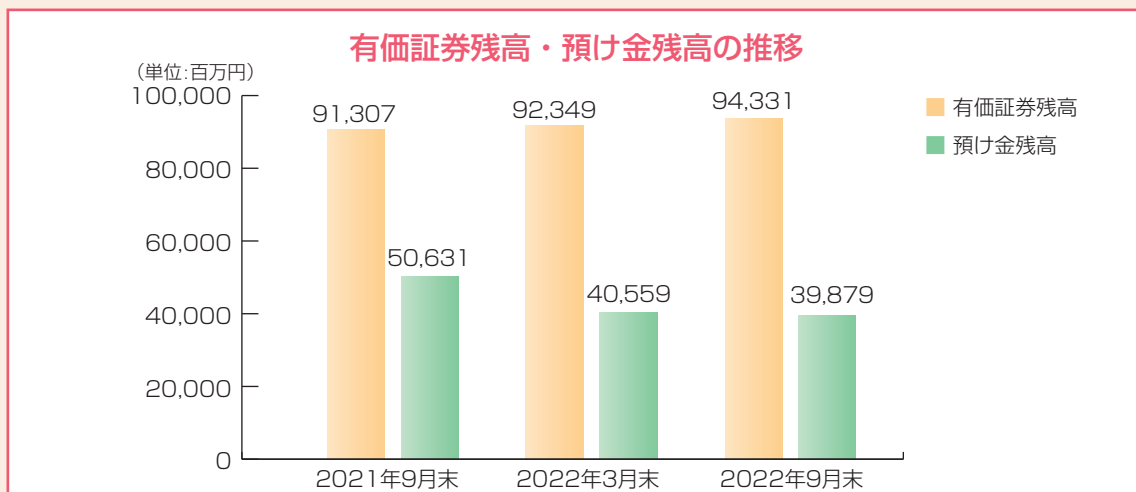

■損益の状況について

業務純益は1億19百万円、経常利益は1億68百万円、当期純利益は1億67百万円を計上しました。

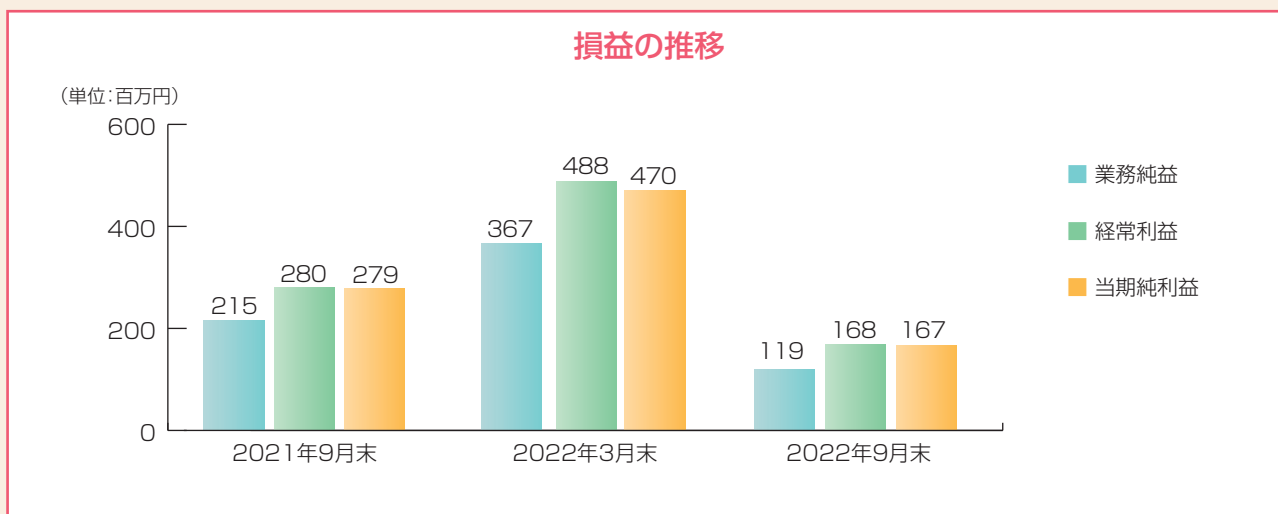

○業務純益

(単位:千円)

	2022年3月末	2022年9月末
業務純益	367,336	119,842
実質業務純益	367,336	189,302
コア業務純益	329,595	144,130
コア業務純益(投資信託解約損益を除く。)	329,595	144,130

(注1) 業務純益=業務収益-(業務費用-金銭の信託運用見合費用)

業務費用には、例えば人件費のうちの役員賞与等のような臨時的な経費等を含まないこととしています。

また、貸倒引当金繰入額が全体として繰入超過の場合、一般貸倒引当金繰入額(または取崩額)を含みます。

(注2) 実質業務純益=業務純益+一般貸倒引当金繰入額

実質業務純益は、業務純益から、一般貸倒引当金繰入額の影響を除いたものです。

(注3) コア業務純益=実質業務純益-国債等債券損益

国債等債券損益は、国債等債券売却益、国債等債券償還益、国債等債券売却損、国債等債券償還損、国債等債券償却を通算した損益です。

■自己資本比率の状況について

自己資本比率は、2022年3月末と比較して0.19ポイント増加して11.93%となり、国内基準の4%を上回っております。

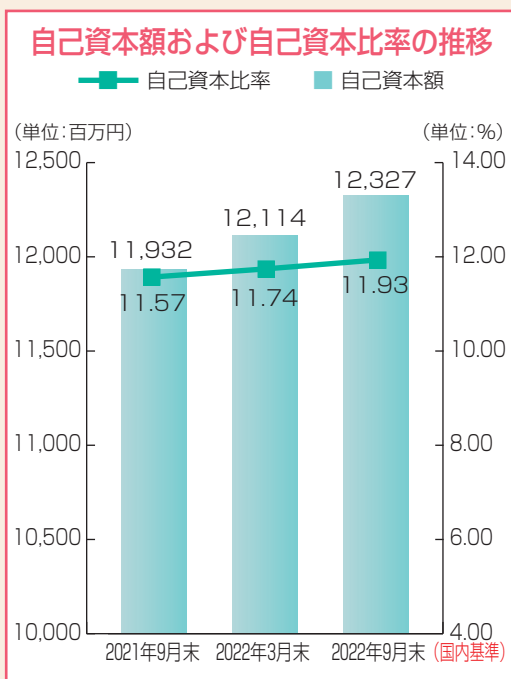

自己資本額について

(単位:百万円、%)

自己資本の額 (イ) (A) - (B)	12,327
コア資本に係る基礎項目の額 (A)	12,368
普通出資又は非累積的永久優先出資に係る会員勘定の額	11,779
うち、出資金及び資本剰余金の額	334
うち、利益剰余金の額	11,444
うち、外部流出予定額 (△)	-
うち、上記以外に該当するものの額 (処分未済持分)	-
コア資本に係る基礎項目の額に算入される引当金の合計額	563
うち、一般貸倒引当金コア資本算入額	563
土地再評価額と再評価直前の帳簿価格の差額の45%に相当する額のうち、コア資本に係る基礎項目の額に含まれる額	24
コア資本に係る調整項目の額 (B)	40
無形固定資産(モーゲージ・サービシング・ライセンスに係るものを除く。)の額の合計額	40
うち、のれん及びモーゲージ・サービシング・ライセンスに係るもの以外の額	40
リスク・アセット等の額の合計額 (ロ)	103,257
自己資本比率 (%) (イ) / (ロ)	11.93

■不良債権の状況について

2022年9月末での不良債権額は、39億41百万円となりました。また、総貸出額に対する不良債権の割合は、2022年3月末より0.12ポイント減少して、4.02%となりました。

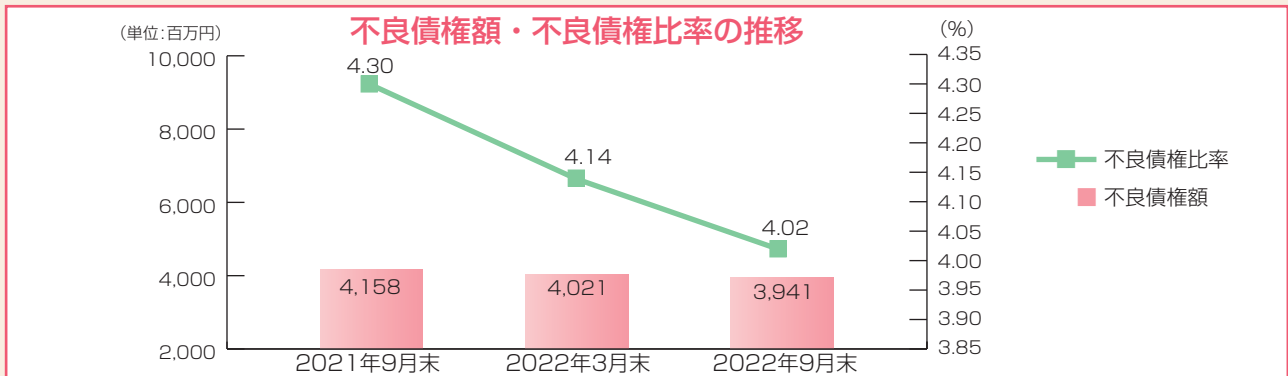

○信用金庫法開示債権(リスク管理債権)及び金融再生法開示債権の保全・引当状況 (単位:百万円,%)

区分	開示残高(a)	保全額(b)	担保・保証等による回収見込額(c)	貸倒引当金(d)	保全率(b)/(a)	引当率(d)/(a-c)	
破産更生債権及びこれらに準ずる債権	2021年9月	184	184	152	32	100.00	100.00
	2022年3月	205	205	169	35	100.00	100.00
	2022年9月	131	131	97	34	100.00	100.00
危険債権	2021年9月	3,848	3,848	1,369	2,478	100.00	100.00
	2022年3月	3,723	3,723	1,327	2,395	100.00	100.00
	2022年9月	3,722	3,722	1,331	2,391	100.00	100.00
要管理債権	2021年9月	125	125	71	54	100.00	100.00
	2022年3月	93	93	51	41	100.00	100.00
	2022年9月	87	86	49	37	99.64	99.18
三月以上延滞債権	2021年9月	23	23	17	6	100.00	100.00
	2022年3月	-	-	-	-	-	-
	2022年9月	-	-	-	-	-	-
貸出条件緩和債権	2021年9月	102	102	54	47	100.00	100.00
	2022年3月	93	93	51	41	100.00	100.00
	2022年9月	87	86	49	37	99.64	99.18
小計(A)	2021年9月	4,158	4,158	1,593	2,565	100.00	100.00
	2022年3月	4,021	4,021	1,548	2,473	100.00	100.00
	2022年9月	3,941	3,941	1,478	2,463	99.99	99.98
正常債権(B)	2021年9月	92,549					
	2022年3月	92,951					
	2022年9月	93,975					
総与信残高(A)+(B)	2021年9月	96,708					
	2022年3月	96,973					
	2022年9月	97,917					

(注1) 本表は、2022年3月末の自己査定をベースに簡便な方法により、2022年9月末で再査定したものです。(注2) 2022年9月末の「破産更生債権及びこれらに準ずる債権」及び「危険債権」の貸倒引当金は年換算したものです。

■有価証券の状況について

○売買目的有価証券

2022年3月末、2022年9月末において売買目的有価証券の取扱いはございません。

○満期保有目的の債券で時価のあるもの

2022年3月末、2022年9月末において満期保有目的の債券で時価のあるものの取扱いはございません。

○その他の有価証券で時価のあるもの

(単位:百万円)

区分	2022年3月末			2022年9月末			
	貸借対照表計上額	取得原価	差額	貸借対照表計上額	取得原価	差額	
貸借対照表計上額が取得原価を超えるもの	株式	75	49	25	72	49	23
	債券	24,831	24,342	489	16,200	15,837	362
	国債	3,272	2,934	337	2,914	2,634	280
	地方債	1,913	1,900	12	1,306	1,300	6
	短期社債	-	-	-	-	-	-
	社債	19,646	19,506	139	11,979	11,903	76
その他	12,668	12,141	526	3,776	3,581	195	
小計	37,574	36,533	1,041	20,049	19,468	581	
貸借対照表計上額が取得原価を超えないもの	株式	179	213	△33	221	270	△48
	債券	31,032	31,592	△560	44,398	45,574	△1,176
	国債	8,116	8,462	△346	8,163	8,859	△695
	地方債	8,012	8,100	△87	11,523	11,700	△176
	短期社債	-	-	-	-	-	-
	社債	14,903	15,030	△126	24,711	25,015	△304
その他	22,444	23,786	△1,341	28,547	32,259	△3,711	
小計	53,657	55,592	△1,935	73,167	78,103	△4,936	
合計	91,231	92,125	△893	93,217	97,572	△4,355	

(注1) 貸借対照表計上額は、2022年3月末、9月末における市場価格等に基づいております。(注2) 上記の「その他」は、外国証券及び投資信託等です。

(注3) 時価を把握することが極めて困難と認められる有価証券は本表には含めておりません。

中小企業の経営の改善及び地域の活性化のための取組の状況

● 中小企業の経営支援に関する取組

◆ 新型コロナウイルス感染症対策

○ 関連情報の発信・アンケート調査結果公表

当金庫では、ホームページのほか SNS 公式アカウント（Facebook、LINE）を通じて、中小企業向け新型コロナウイルス対策情報として「コロナ支援策まとめ」などの新型コロナ等対策関連情報を発信しています。また、2022年4月～5月にかけて、当金庫独自で取引先に対してアンケート調査を実施しており、その集計結果を「with コロナ時代の企業経営に関するアンケート【Ver.2】」として新型コロナ等対策関連情報に掲載しています。

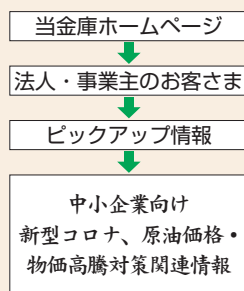

○ 連携事例集「ココロ+」第2号発行

当金庫は、日本政策金融公庫、山口県よろず支援拠点、山口市と共同で事業者の皆様へのコロナ禍における新しい挑戦を応援する事例集「ココロ+第2号」を発行しました。事例集では、コロナ禍だからこそ皆のココロに+（プラス=嬉しい、楽しい、便利）となるような柔軟な発想と行動力により新たな事業展開を図っている4事業者様をピックアップして掲載しています。



● SDGs への取組支援

当金庫では、SDGs への取組みを兼ねた取引先の資金調達方法として、しんきん SDGs 私募債「ちいきのミライ」の受託業務を行っています。しんきん SDGs 私募債「ちいきのミライ」とは、金融機関借入ではなく資本市場から直接的に資金調達を行う手法のことで、発行企業様にとっては固定金利による長期安定資金の確保や対外的信用力の PR 等のメリットがあることに加え、発行企業様が当金庫と財務代理店である信金中央金庫が受け取る手数料を割引した額以上の寄付行為を行うという制度となっています。

この度、当金庫は1社様の私募債を受託しました。それに合わせて発行企業様自らが指定する団体等へ寄附をされました。



株式会社コープ葬祭様から
認定NPO法人山口せわやきネットワーク様
への寄附贈呈式

● 起業・創業支援の取組

◆ 第2回「Startup Weekend 萩」への協賛

当金庫は、全世界で年間1,500回以上開催されている週末の3日間で起業の体験ができるイベント「Startup Weekend 萩」に協賛しました。「Startup Weekend 萩」では参加者が6組のグループを作り、事業計画の立案からニーズ調査を行い、最終的には松陰神社松下村塾においてプレゼンテーションを行いました。当金庫はそのプレゼンテーションの審査員として参加しました。



第2回「StartupWeekend 萩」
開催の様子

◆ 山口県しんきん創業チャレンジ助成金の創設

山口県内3信用金庫（萩山口・西中国・東山口）は山口県との「地方創生に係る包括連携に関する協定」に基づき、山口県が新たに社会的事業を創業する事業者の皆様を対象に実施する「やまぐち創業補助金」の趣旨に賛同するとともに、地元（県内）創業者の皆様への円滑な事業活動の支援および地方創生に貢献することを目的に「山口県しんきん創業チャレンジ助成金」を創設しました。

● 地方創生への取組

当金庫は、『地方創生』が当金庫の重要な経営方針の一つであるという認識のもと、エリア内各自治体と連携し、地域経済の活性化並びに地方創生に取り組んでいます。

◆ 山口県との地方創生に係る包括連携協定に基づく寄付

2016年以降、山口県内3信用金庫（萩山口・西中国・東山口）が連携し、山口県が設立した「やまぐち子ども・子育て応援ファンド」へ寄付を行っています。

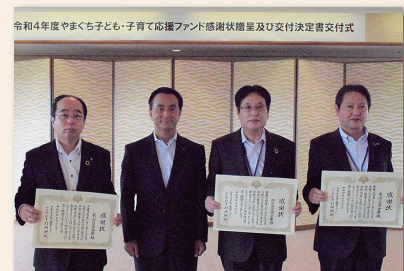

やまぐち子ども・子育て応援ファンド
感謝状贈呈及び交付決定書交付式

萩山口しんきんの社会的貢献活動

信用金庫の日 PR 活動



全店一斉店周清掃活動



献血活動

萩山口しんきんの SDGs の取組



当金庫は、パートナーシップの発揮、地域経済の持続的繁栄、暮らしやすい地域社会の実現を重点項目とし、事業活動を通じて上記の SDGs (持続可能な開発目標) に取り組んでいます。

萩山口しんきんのトピックス

- 4月 1日 「山口県しんきん創業チャレンジ助成金」の創設
- 4月10日 「大内まつり」参加(大内支店)
- 5月15日 「平川地区クリーン作戦」(九田川清掃活動)参加(平川支店)
- 5月22日 「浜崎伝建おたから博物館」参加(浜崎支店)
- 5月27日 「Startup Weekend萩」参加(5月29日迄)
- 6月 4日 「宮野ホテル祭り」参加(宮野支店)
- 6月 7日 「輝く瞳〜ラグビーの魅力」高校ラグビー写真展 開催(本店6月30日迄)

- 6月 9日 「信用金庫の日」PR活動 献血活動 実施(本店)
- 6月12日 「向津貝ダブルマラソン」参加(長門支店)
- 6月13日 「信用金庫の日」PR活動 献血活動 実施(萩支店)
- 6月15日 「信用金庫の日」PR活動 全店店周一斉清掃 実施
- 6月28日 第104期通常総代会 開催
- 7月17日 「仙崎祇園祭」参加(仙崎支店)
- 8月 6日 「湯田ちょうちんまつり」参加(湯田支店)
- 8月11日 「長門湯本温泉納涼盆踊り大会」参加(長門支店)
- 9月28日 山口市開業チャレンジ応援補助金交付式



大内まつり



浜崎伝建おたから博物館



向津貝ダブルマラソン



旧仙崎支店
2022年10月7日(金)まで

移転



長門・仙崎・油谷支店
2022年10月11日(火)から

■店舗のご案内 (2022年10月末現在)

山口市・防府市

店名	所在地	電話番号
本店	山口市道場門前一丁目5番1号	(083)922-2712
中市支店	山口市下壱小路36番地1	(083)922-4131
湯田支店	山口市湯田温泉三丁目4番16号	(083)922-0639
大内支店	山口市大内矢田北四丁目20番20号	(083)927-2977
防府支店	防府市佐波二丁目5番2号	(0835)23-5150
平川支店	山口市平井715番地12	(083)923-6700
宮野支店	山口市桜島二丁目8番10号	(083)925-7809
吉敷支店	山口市吉敷下東一丁目3番7号	(083)923-6800
※御堀支店	山口市大内御堀五丁目1番1号	(083)920-0156
小郡支店	山口市小郡明治一丁目2番1号	(083)974-0070

萩市・長門市・阿武町

店名	所在地	電話番号
萩支店	萩市大字唐樋町3番地3	(0838)22-3111
浜崎支店	萩市大字浜崎町253番地2	(0838)22-0197
※奈古支店	阿武郡阿武町大字奈古字市2311番地の13	(08388)2-3028
新川支店	萩市大字椿東3072番地12	(0838)22-0608
長門市支店		
仙崎支店	長門市東深川1383番地4	(0837)22-0828
油谷支店		
松本支店	萩市大字椿東2511番地3	(0838)22-3113
越ヶ浜支店		
橋本支店	萩市大字橋本町字橋本町74番地	(0838)22-3141

(注)「※」表示の店舗は、昼休み休業導入店舗です。
 ・御堀支店の昼休み休業時間…11:30～12:30
 ・奈古支店の昼休み休業時間…12:30～13:30

■店舗外ATMのご案内 (2022年11月末現在)

萩市

設置場所	所在地
アトラス萩	萩市大字御許町42番地1
萩市役所	萩市大字江向510番地
玉江駅	萩市大字山田字西沖田4757番地

長門市

設置場所	所在地
フジ長門	長門市仙崎322番地2
ゆめマート板持店	長門市西深川3353番地3

■インターネット仮審査申込商品 (WEB完結型)のご案内 (2022年10月末現在)

当金庫では、パソコン・スマホでお申込みからご契約まで完了する、ご来店不要の各種ローンを取扱っております。

お取り扱い商品

■カーライフプラン
■教育プラン
■フリーローン
■カードローン

※当金庫ホームページの「インターネット仮審査申込商品一覧 (WEB完結型)」に
 各種ローンのパンフレットや商品説明書を掲載しております。
 ※ご相談・お問い合わせは、各店舗の窓口またはお電話で承っております。

お申込みはこちら▶



〒753-0047 山口市道場門前一丁目5番1号
 TEL (083)922-2700
 URL <http://www.shinkin.co.jp/hagiyamaguchi/>

<当金庫公式アカウント>

ホームページ



Facebook
ページ



LINE
公式アカウント

お友だち追加はこちら!▶



2022年11月発行