

キャッシュレス納付のご案内

国税の納付は、**金融機関や税務署等の窓口に行く必要がない**、非対面の「キャッシュレス納付」が大変便利です。

1>> ダイレクト納付



こんな方におススメ!

e-Taxで申告されている方、源泉所得税の毎月納付など頻りに納付手続きをされている方

さらに詳しい情報は
こちら



ダイレクト納付の申込みをすることで、e-Taxから簡単な方法で口座引落しにより納付する方法です。

納付方法 パソコンやスマホから、即時又は納付日を指定して、口座引落しにより納付する方法です。

事前手続 e-Tax利用開始届出書、ダイレクト納付利用届出書の提出が必要です。詳しくは裏面をご覧ください。



2>> 振替納税



こんな方におススメ!

申告所得税や個人事業者の消費税の確定申告書を提出する必要のある方

さらに詳しい情報は
こちら



振替納税の申込みをすることで、毎年の確定申告等に係る国税を口座引落しにより納付する方法です。

納付方法 預貯金口座からの自動引落しにより納付する方法です。

事前手続 初回のみ振替依頼書の提出が必要です。
※ e-Taxによる提出が可能です。

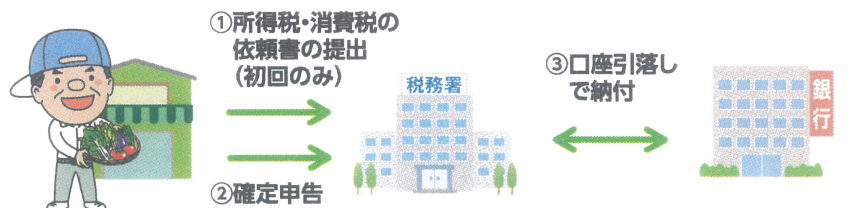

3>> インターネットバンキング等



さらに詳しい情報は
こちら



納付方法 インターネットバンキング、モバイルバンキング又はATMから納付する方法です。

事前手続 インターネットバンキング又はモバイルバンキングの契約、e-Tax利用開始届出書の提出が必要です。

利用可能な金融機関については、「ペイジー(https://www.pay-easy.jp/)」でご確認ください。



4>> クレジットカード納付

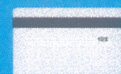
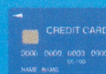

さらに詳しい情報は
こちら



納付方法 「国税クレジットカードお支払サイト(https://kokuzei.noufu.jp)」からお手持ちのクレジットカードを利用して納付する方法です。※納付税額に応じた決済手数料がかかります(決済手数料は国の収入になるものではありません)。

納付手続の特徴一覧

納付手段	便利に利用できる方	納付手続に必要なもの	利用可能税目	利用可能金額
ダイレクト納付	<ul style="list-style-type: none"> e-Taxで申告をされている方 源泉所得税の毎月納付など、頻繁に納付手続きをされる方 日付を指定して納付されたい方 	<ul style="list-style-type: none"> e-Tax利用開始届出書の提出 ダイレクト納付利用届出書の提出 	<ul style="list-style-type: none"> 全ての税目 <small>※納付手続方法により利用できない税目あり</small>	<ul style="list-style-type: none"> 金融機関により異なる
振替納税	<ul style="list-style-type: none"> 申告所得税や消費税（個人）の確定申告書を毎年提出する必要のある方 	<ul style="list-style-type: none"> 振替依頼書の提出 	<ul style="list-style-type: none"> 申告所得税 消費税（個人） 	<ul style="list-style-type: none"> 制限なし
インターネットバンキング等	<ul style="list-style-type: none"> e-Taxで申告をされている方 インターネットバンキングやモバイルバンキングを利用されている方 	<ul style="list-style-type: none"> e-Tax利用開始届出書の提出 インターネットバンキング又はモバイルバンキングの契約 	<ul style="list-style-type: none"> 全ての税目 <small>※納付手続方法により利用できない税目あり</small>	<ul style="list-style-type: none"> 金融機関により異なる
クレジットカード納付	<ul style="list-style-type: none"> クレジットカードを利用されている方 インターネットに接続できるPC・スマホ等をお持ちの方 	<ul style="list-style-type: none"> クレジットカード <small>※納付税額に応じた決済手数料あり</small>	<ul style="list-style-type: none"> 全ての税目 <small>※印紙を貼りつけて納付する場合等、利用できない税目あり</small>	<ul style="list-style-type: none"> 1,000万円未満かつカード利用可能範囲内

地方税より納付方法のご案内

○「地方税共通納税システム」から、次の税金が利用できます。
 ①法人都道府県民税 ②法人事業税 ③地方法人特別税 ④法人市町村民税 ⑤事業所税 ⑥個人住民税（特別徴収分、退職所得分）。
 詳しくはeLTAXホームページ (<https://www.eltax.lta.go.jp>) をご覧ください。

※国税と地方税の電子納税の利用手続は、それぞれ手続が必要となります。
 なお、地方税共通納税システムは、地方税共同機構が運営しています。

金融機関に行かなくても
 自宅で国税と地方税の
 納付ができるね

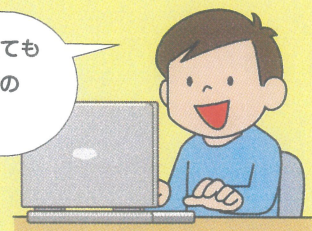

利用可能時間



電子納税の利用可能時間

下記のe-Taxの利用可能時間内で、かつ、ご利用の金融機関のシステムが稼働している時間となります。

e-Taxの利用可能時間

月曜日～金曜日（休祝日及び12月29日～1月3日を除きます。）24時間

（注）休祝日の翌稼働日は8時30分から利用開始となります。

毎月の最終土曜日及び翌日の日曜日の8時30分～24時

※利用可能時間については、メンテナンス作業等により変更する場合や、時期により延長する場合がありますので、事前にe-Taxホームページでご確認ください。



e-Taxホームページ <https://www.e-tax.nta.go.jp>

イータックス

検索



利用開始の手続き、利用可能時間、パソコンの推奨環境、e-Taxソフトの操作方法、よくある質問（Q&A）に関する最新の情報については、e-Taxホームページで詳しくお知らせしておりますのでご覧ください。

e-Taxソフト・確定申告書等作成コーナーの事前準備、送信方法、エラー解消などに関するご質問は「e-Tax・作成コーナーヘルプデスク」（TEL.0570-01-5901）へお問い合わせください。

ヘルプデスクの受付時間は、月曜日～金曜日 9時～17時（土日祝日及び12月29日～1月3日を除きます。）です。

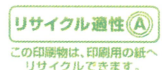

令和3年9月