令和５年５月23日

「佐原のあした PROJECT」第二期の開催について

佐原信用金庫（千葉県香取市、理事長：小森哲）と、株式会社エヌアイデイ（東京都中央区、代表取締役社長：小森　俊太郎）は、2023 年 7 月から 2024 年 3 月にかけて、千葉県香取市佐原において、ビジネスアイデアのブラッシュアップと実践支援をセットにしたアイデアコンテスト「佐原のあした PROJECT（以下、「本プロジェクト」）」第二期を開催します。

佐原のあした
PROJECT

- これからのローカルビジネスを見つけだす
- 独自の発想やアイデアを実践してみる
- デジタル技術で課題を解決していく

本プロジェクトは、地域の様々な課題に対して、同じ志をもつ仲間とともに、これからのローカルビジネスを共創する実践型プログラムです。第二期では、それぞれの参加者が持つ「自分のアイデアを試してみたい」を応援する「自由テーマ型」に加えて、よりダイレクトに地域事業者の課題にチャレンジする「課題選択型」の二つのタイプで参加者を募集します。

詳細は専用サイトまたはチラシをご覧ください。多様な方々の参加応募をお待ちしております。

＜本プロジェクト専用サイト：https://sawarano-ashita.localinfo.jp＞
※昨年の開催実績等も掲載しております。

【エントリー期間】2023 年 5 月 22 日（月）～2023 年 6 月 26 日（月）
【応募対象・資格】佐原における地域貢献や起業などに興味のある方ならどなたでも。

本プロジェクトへのエントリー方法や応募フォーム等、応募の詳細については、5月22日（月）から上記専用サイトで公開します。

＜本件に関するお問い合わせ先＞
佐原信用金庫　地域金融推進部（担当：大坪、水野）
電話番号：0478-79-0152　Email：ssk-chiiki@sawara.shinkin.jp

株式会社エヌアイデイ　創発戦略室（担当：立澤、阿部）
電話番号：03-6221-6820　Email：sawarano-ashita@ml.nid.co.jp

佐原のあした PROJECT 第二期

スタートアップ！ ローカルビジネス

これからのローカルビジネスを見つけだす

独自の発想やアイデアを実践してみる

デジタル技術で課題を解決していく

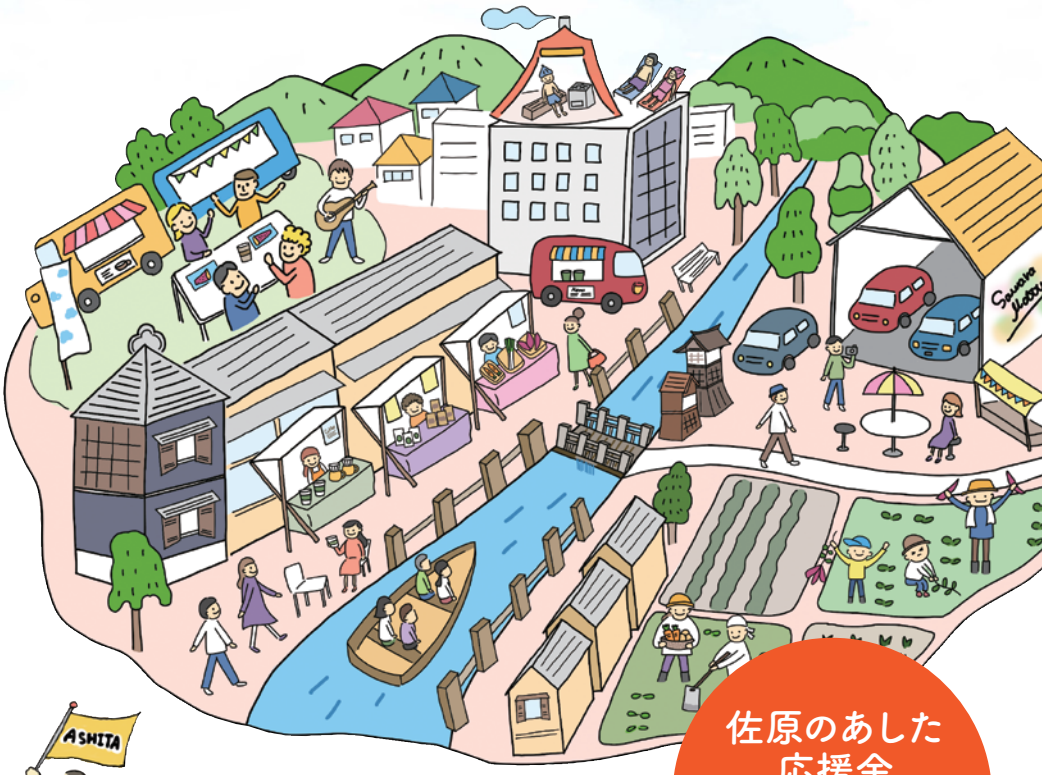

第1ステージ 講座

2023年
7月▸10月

自由テーマ型

課題選択型

ゴール！
自ら立てたテーマ、もしくは3つのテーマから選択して実践プランを発表いただきます。

第2ステージ 実践

2023年 **11月** ▸ 2024年 **3月**

チャレンジ！
優秀なプランを発表したチームが伴走支援のもと社会実装に取り組みます。

佐原のあした応援金
総額 **100万円**

「佐原のあしたPROJECT」は、千葉県の「江戸優り佐原」を舞台に、地域の課題・ニーズに対して、同じ志をもつ仲間たちとともに、これからのローカルビジネスを共創する実践型プログラムです。

地域を活気づけるためには、何かにチャレンジしようとする多様な若者のチカラが必要です。第1ステージでは、地域の実情やプランニングを幅広く学びながら、実践プランを磨き上げていきます。優秀なプランを発表したチームは、第2ステージへ進み、佐原創業のエヌアイデイ及び佐原信用金庫の伴走支援のもと、自らのプランの実践に挑戦します。

今回は、自分発のアイデアを試す「自由テーマ型」と、地域事業者発の課題に自らのスキルで貢献する「課題選択型」の二つの実践タイプを用意しました。

全7回 | 定員30名（予定） | 参加費無料 | 現地開催

こんな方におすすめ

地域で何かコトを起こしたい方 ／ 起業のイロハを学びたい方 ／ クリエイティブ・テクノロジーなど自身のスキルを活かした事業創出に関心がある方 ／ 福祉・教育・防災・地域活性などの観点での空き家利活用に関心がある方、不動産オーナー ／ 佐原が大好きな方

佐原のあした、みらいへの地図づくり、
あなたも大きな一歩を踏み出してみませんか。

詳細・お申し込みはこちらから

募集期限 6月26日（月）10時まで
https://sawarano-ashita.localinfo.jp/

主催：株式会社エヌアイデイ、佐原信用金庫

企画運営：関内イノベーションイニシアティブ株式会社 ／ 特別協力：特定非営利活動法人佐原アカデミア ／ 後援：香取市、佐原商工会議所

佐原のあした PROJECT 第二期

スタートアップ！ローカルビジネス

地域の課題を知るとともに、実践者の講師から様々な知見・技術を学び、自らの第２ステージの実践プランを立案して発表します。多様なパックグラウンドをもつ仲間とつながりながら、プランを磨き上げます。

お申し込みはこちら

第1ステージ 講 座 2023年7月〜10月

自ら立てたテーマ、もしくは３つのテーマから選択して実践プランを発表いただきます。

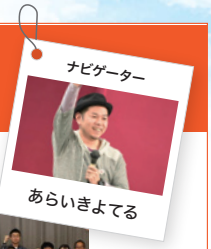

第2期は２つの型を設けました。

自由テーマ型　課題選択型

［課題選択型のテーマ］
❶小規模の観光業・飲食業のCRM改善（協力：地元飲食店）
❷訪問サービス利用者に『贅沢なひと時』を（協力：訪問理美容）
❸香取市利根川以北の観光

第1回 7月8日（土） 開校式

集え！佐原のみらいを創る若き挑戦者たち！

ゲスト
竹林 一　京都大学経営管理大学院 客員教授

第2回 7月22日（土） まちを知る①

歴史的背景 × 革新的企画でまちの魅力を引き出そう！

ゲスト
久保 健治　特定非営利活動法人 佐原アカデミア

第3回 8月5日（土） 事業のつくり方

地域での新たな価値のつくり方を実践者から学ぶべし！

ゲスト
堤 智子　なないろえがお
川又 直美　made in 私！
佐藤 穂奈美　Coelacanth 代表

第4回 8月19日（土） まちを知る②＋実践プランの書き方

佐原のリアルな空間から事業アイデアを考えよう！

ゲスト
田島 則行　テレデザイン一級建築士事務所代表
千葉工業大学創造工学部建築学科 准教授
治田 友香
関内イノベーションイニシアティブ株式会社 代表取締役

第5回 9月9日（土）〜10日（日） 中間発表・合宿

アイデアを具体化するための、専門知識を身に着けよう！

運営チームも現地に泊まり参加者間交流も兼ねた合宿を行います。
合宿に参加される方は実費負担となります。

第6回 9月23日（土） チームビルディングとプレゼン術

新しい仲間と、事業を魅力的にブラッシュアップしよう！

ゲスト
柳堀 裕太　一般社団法人オンラア未来会議　代表理事

第7回 10月7日（土） 最終発表

あしたは自分たちで創る！プランを実践に移そう！

メンター／コメンテーター
小森 哲　佐原信用金庫理事長
佐藤 穂奈美　Coelacanth 代表
関谷 昇　千葉大学大学院社会科学研究院 教授
田島 則行　テレデザイン一級建築士事務所代表、千葉工業大学創造工学部建築学科 准教授
吉崎 浩一郎　株式会社グロース・イニシアティブ 代表取締役

Step up!

第2ステージ 実 践 2023年11月〜2024年3月

第1ステージで優秀なプランを発表したチームは、佐原創業のエヌアイデイ及び佐原信用金庫の伴走支援のもと社会実験に挑戦します。
プラン実践にあたり、その費用のサポートとして1件あたり上限30万までの支援金を支給します。

— 主 催 —

株式会社エヌアイデイ

できるわけある NID

「ヒューマンウェア」という企業理念のもと、事業を通じて、会社と社員が豊かになり、すべてのステークホルダーとより良い関係を築いてゆく。事業内容は、システム開発事業、システムマネジメント事業等。1967年千葉県香取市佐原で創業。近年は地域課題の解決に資するシステム開発にも注力。佐原での地域貢献も推進している。

佐原信用金庫

SSK 佐原信用金庫

千葉県北東部や茨城県鹿行地区を主な事業区域とし、地域の中小企業や個人のみなさまが会員となって、お互いに助け合い発展していくことを共通の理念とする相互扶助型の地域金融機関。創業94年。創業の精神である「地域密着と健全経営」を基本方針とし、「お客様に信頼される、お客様に愛される、そしてお客様のお役に立つ信用金庫」となるよう努めている。

お問い合わせ先　佐原のあしたPROJECT事務局
関内イノベーションイニシアティブ株式会社　担当：佐々木・治田　E-mai：sawara@massmass.jp　電話：045-274-8701
※お問い合わせは、Eメールで受け付けしております。

企画運営：関内イノベーションイニシアティブ株式会社　Kii.co

横浜を拠点に2010年から地域起業人材育成講座、ソーシャルビジネス事業者への伴走支援やプロボノプログラム、エリアマネジメントに関する調査研究やコンサルティングなどを展開しながら、次時代を担う街や社会のエコシステムの形成を目指している。