しんきん個人インターネットバンキングの機能改善の実施について

２０２０年８月１７日（月）に、個人インターネットバンキングを、より安全・便利にお使いいただくための機能改善を実施します。

１．重要なお知らせのご案内

インターネットバンキングを、より安全にご利用いただくため、ログイン後に表示されるお知らせ画面で、セキュリティに関する重要情報をご案内します。

⇒詳細は２ページへ

２．振込予約操作の改善

振込予約を行う際、受付可能な日付のみ選択いただけるよう、カレンダーとプルダウンリストの表示を改善します。

⇒詳細は３ページへ

1．重要なお知らせのご案内

ログイン後に表示されるお知らせ画面で、セキュリティに関する重要情報をご案内します。

お客様は、本お知らせ画面から、ワンタイムパスワード等などセキュリティ機能の利用開始手続きや、パスワードの変更などの操作が可能です。

お客様に確認いただきたい、セキュリティに関する情報を、ご案内します。

＜ 重要なお知らせ画面 ＞

ワンタイムパスワードの登録

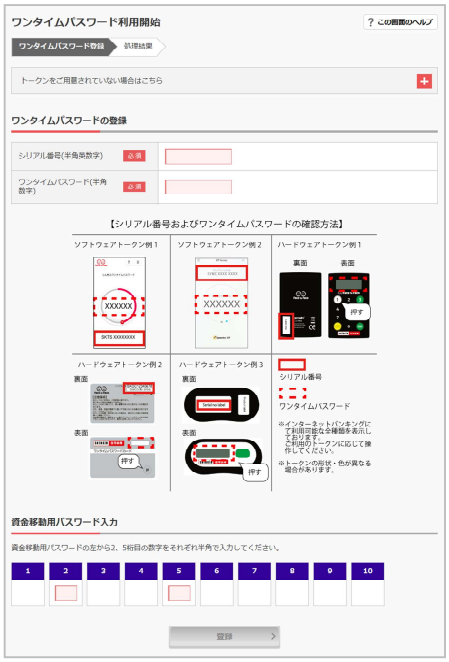

ログインパスワードの変更

お知らせ本文のリンクから、各種手続きが行えます。

2．振込予約操作の改善

振込予約を行う際、受付可能な日付のみ選択いただけるよう、カレンダーとプルダウンリストの表示を改善します。

予約振込が受付できない日付を
グレーアウトし、選択できないようにします。

以　上