スマホで！PCで！いつでも申込OK！

インターネット申込みをご利用になるお客さまへ

◎審査のお申込はネットがかんたん！

24時間365日受付中

24h 365 days

お申込はどこでも

審査結果はメールか電話で

ネットからのお申込はこちら

カーライフプラン	教育プラン	一般個人ローン	フリーローン「WEB完結」	カードローン「ゆとり」	無担保住宅ローン
WEB完結	WEB完結	WEB完結	WEB完結	WEB完結	
来店契約	来店契約	来店契約		来店契約	来店契約

UD FONT

北海道信用金庫
HOKKAIDO SHINKIN BANK

2026年2月1日現在

インターネットでのお申込について

お手続の流れ ▸▸

STEP 01 ネットで仮審査お申込 → STEP 02 仮審査結果のご連絡 → STEP 03 正式お申込・ご契約 → STEP 04 ローンのお借入

インターネットでのお申込が24時間受付で便利

いますぐアクセス！

ホームページはこちら

北海道信用金庫

https://www.shinkin.co.jp/hokkaido/

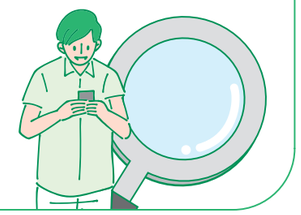

STEP1 仮審査お申込の流れ

※本人確認書類や年収確認書類、資金使途確認書類をお手元にご用意いただくとスムーズにお申込を進められます。

01 申込画面アクセス

- 申込画面にアクセス
- ローンの申込にかかる注意事項などを確認し、「申し込む」をクリック

02 契約方法選択

- ご希望の契約方法を選択

※お申込いただくローンによっては、本画面は表示されません。

03 留意事項等確認

- お申込の流れやご留意事項、個人情報の取扱いに関する同意条項等を確認
- 同意する場合はチェックボックスをクリック

04 メールアドレス登録

- ご本人のメールアドレスを登録
- 登録したメールアドレスに確認番号が届く

※お客さまご本人以外の方がご覧になる可能性のあるメールアドレスは入力しないでください。

05 確認番号入力

- 04の確認番号を申込画面に入力

※30分以上経っても確認番号通知メールが届かない場合は、メールアドレスを確認のうえ、再度登録をお願いします。

06 お客さま情報等入力1

- お申込内容とお客さま情報を入力

07 お客さま情報等入力2

- 当金庫とのお取引内容やご希望のお取引店舗を選択

※お取引内容は、当金庫との取引に限ります。

08 入力内容確認

- 入力内容を確認
- 「この内容で申し込む」をクリック

※お申込いただく前に、内容を控えることをおすすめします。

09 申込受付完了

- 申込受付完了画面にて整理番号を確認
- 登録メールアドレスに仮審査申込受付完了メールが届く

※ご入力いただいた内容を基に仮審査を行います。
※仮審査結果は、当金庫または保証会社より、メールか電話にてご連絡します。

よくあるご質問

Q 信用金庫から送信されるメールのアドレスを教えてください。

確認番号通知メール、仮審査申込受付完了メールは以下のアドレスから送信します。
メールアドレス：shinkin-hosho-kikin@shk.or.jp

Q 登録したメールアドレスに確認番号通知メールが届きません。

お客様の迷惑メール対策設定状況によりメールが届いていない可能性がありますので、あらかじめドメイン名「@shk.or.jp」からのメールを受信できるように設定してください。

Q 派遣社員の場合、勤務先名には派遣元又は派遣先のどちらを入力すればよいですか？入社年月はどのように入力すればよいですか？

派遣社員の方は、勤務先名には派遣先の情報を入力してください。入社年月には現在の派遣先で勤務を開始した年月を入力してください。

Q 勤務先電話番号に入力できない電話番号はありますか？

「0120」、「0570」からはじまる電話番号は入力できません。

※画像はイメージです。実際の画面と異なる場合があります。

北海道信用金庫
HOKKAIDO SHINKIN BANK

STEP2 仮審査結果のご連絡

審査結果はメール又はお電話にてご連絡させていただきます。

※WEBで契約をご希望の場合は、メールでご連絡させていただきます。

STEP3 正式お申込・ご契約

※手続きはお申込いただくローンによって異なります。

WEB完結(WEBでご契約)

※当金庫に普通預金口座をお持ちでない場合、正式お申込までに来店による口座開設が必要です。

01 正式お申込

返済用口座などを入力し、必要書類をアップロードしてください。

※入力内容や必要書類はお申込いただくローンによって異なります。

[必要書類の例]

本人確認書類／年収確認書類／資金使途確認書類

※運転免許証又はマイナンバーカードをご用意ください。

02 最終確認・同意

最終手続のご案内メールを送信させていただきます。
メールに記載されたURLをクリックしてお申込内容を確認のうえ同意してください。

来店契約(窓口でご契約)

必要書類をご用意のうえ店頭へお越しいただき、正式な申込書・契約書をご記入ください。

※必要書類はローンによって異なります。

[必要書類の例]

本人確認書類／年収確認書類／資金使途確認書類

投資勧誘には注意！

投資話を持ち掛け、不正なローン利用を指南するケースが多発しています。

マイカー購入を偽装したケース(一例を図示したものです。)

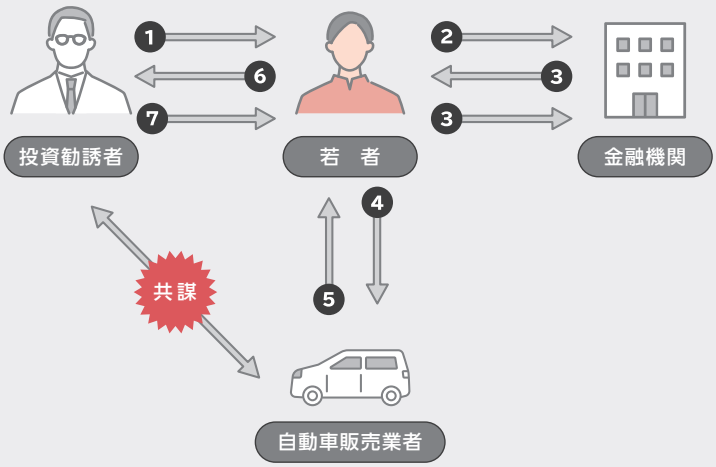

❶投資勧誘、ローン指南
- ☑投資勧誘は、「友人・知人から」「SNS・マッチングアプリで知り合った人から」「投資セミナーで」等さまざま
- ☑ローン指南では、ローンが通りやすいように偽造した年収確認書類を提供されることも

❷ローン申込

❸ローンの実行・返済
- ☑投資の成果にかかわらず、返済は必要

❹振込
- ☑投資勧誘者と自動車販売業者は共謀

❺資金をバック
- ☑もともとマイカー購入は偽装なので納車なし

❻投資・❼配当
- ☑「連絡が取れなくなった」など投資自体が「嘘」だった可能性のあるものも・・・

※融資金を架空の投資話に利用するために資金使途を偽る行為や、審査に通りやすくするために年収を偽るなど不正に申込をする行為は、お客さまの返済困窮や更なるトラブルにつながる恐れがあります。

北海道信用金庫
HOKKAIDO SHINKIN BANK