カーライフプラン

WEB完結

自動車・オートバイ・自転車の購入や車検・借換えにも!
あなたのカーライフをサポートします!

最大1,000万円までご融資可能

特別金利キャンペーン

お取扱期間
令和7年4月1日(火)～
令和8年3月31日(火)

通常金利(固定金利)
年 2.88%(保証料込み)

▶

最下限金利(固定金利)
年 2.28%(保証料込み)

特別金利キャンペーン

金利引き下げ幅 ▲0.5%

対象条件
■ 給与振込を当金庫にご指定の方

カーライフプランプライム

金利引き下げ幅 さらに ▲0.1%

対象条件
次のいずれか一つでも該当する方
■ インターネットからお申込みの方
■ しんきん保証基金保証付のカードローンをお持ちの方(同時申込も可)
■ しんきん保証基金保証付の個人ローン・住宅ローンをご利用の方
■ 本件ローンにより電気自動車等(新車・中古車)を購入される方

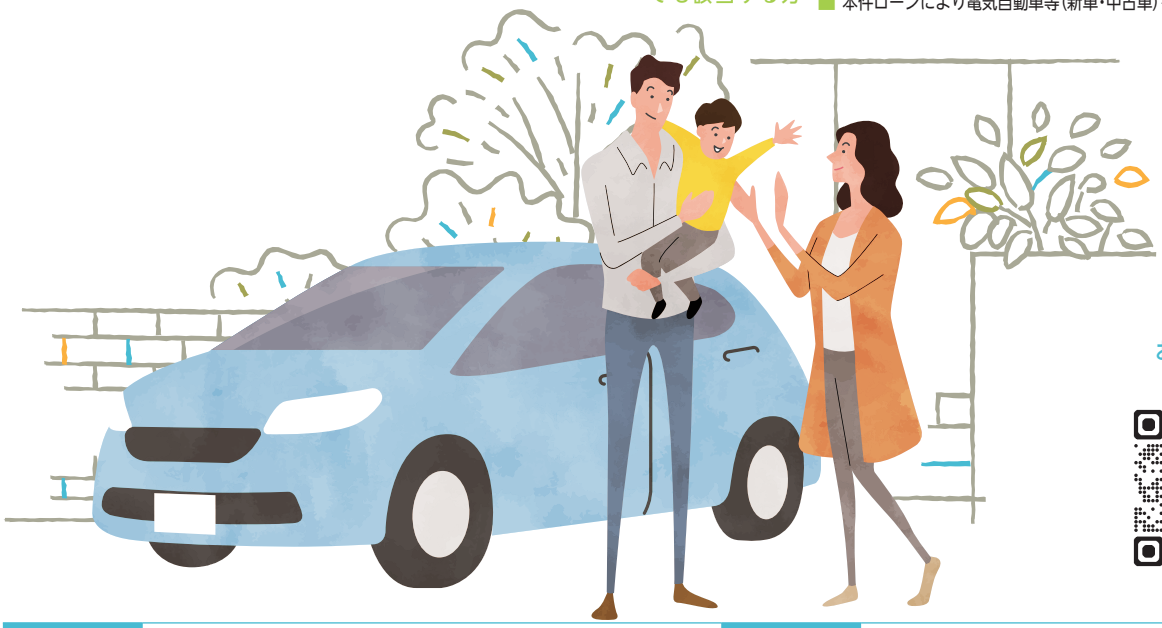

お申込みはコチラ▼

ご利用いただける方	● 年齢が満18歳以上の方 ● 安定継続した収入がある方、または30歳未満の就職内定者 ● 当金庫の営業地区内に居住あるいは勤務されている方 ● (一社)しんきん保証基金の保証が受けられる方
お使いみち	自動車・オートバイ・自転車の購入、パーツ・オプションの購入・取付、免許取得、車検・修理、自動車保険、車庫設置、電気自動車用充電設備の購入・設置、自動車ローンの借換えなどの資金(ただし、営業用車両や個人間売買は除きます)
ご融資金額	1,000万円以内(1万円単位) ただし、就職内定者は200万円以内
ご融資期間	3か月以上10年以内
ご返済方法	毎月元利均等返済または毎月元金均等返済(元金返済据置は6カ月以内) ※お借入金額の50%以内につき6カ月ごとのボーナス返済併用も可 ※産前産後休業中、育児休業中の方は最長2年まで元金返済据置が可(当該期間分のご融資期間延長も可) ※ご契約方法によっては毎月元金均等返済が選択できない場合があります。

保証料	金利に含まれます。
担保・保証人	(一社)しんきん保証基金が保証しますので担保・保証人は不要です。
条件変更手数料	一部繰上返済・期日前完済・条件変更をされる場合は所定の手数料がかかります。
必要書類	● 本人確認書類(運転免許証等) ● 年収確認書類(お借入金額が100万円超の場合は必要) ● 資金使途確認書類(見積書、注文書、請求書等)
その他	ご融資金は、原則としてご購入先へお振込みいただきます。なお、振込み手数料については、お客様負担となりますので、あらかじめご了承ください。

□ 実際にお借入いただく日の金利が適用となり、お申込時の金利と異なる場合があります。
□ 審査の結果、ご希望に添えない場合もございますので、あらかじめご了承ください。
□ 金融情勢の変化などにより内容を変更・中止させていただく場合がございます。
□ 毎月のご返済額等につきましては、本支店窓口で試算いたしますので、お気軽にお問合せください。
□ 詳しくは、本支店窓口までお問合せください。なお、窓口に商品概要説明書をご用意しております。

取扱店	
電話	
担当者	

UD FONT

いちい信用金庫
https://www.shinkin.co.jp/ichii/

VEGETABLE OIL INK
FSC ミックス 紙 | 責任ある森林管理を支えています FSC® C013080
www.fsc.org

「FSC®認証紙」および石油系溶剤の代わりに植物油を用いた「植物油インク」を使用して印刷しています。

令和7年4月1日現在

お申込みからご契約まで　**簡単・便利なWEB完結ローン**

WEB完結ローンのポイント

ポイント1

スマホで！ PCで！
いつでも申込みOK！

ポイント2

来店不要！

ポイント3

契約書の記入・押印
不要（ペーパーレス）

(注)当金庫に普通預金口座がない方、運転免許証またはパスポートを保有していない方はご利用いただけません。

WEB完結ローンの流れ

対象ローン	カーライフプラン	フリーローン「バックアップ」	職域サポートローン

Step1 インターネットから仮審査申込み

スマホ・PCで**当金庫ホームページから**仮審査をお申込みください。

※しんきん保証基金（保証会社）のサイトに遷移します。

Step2 仮審査結果のご連絡

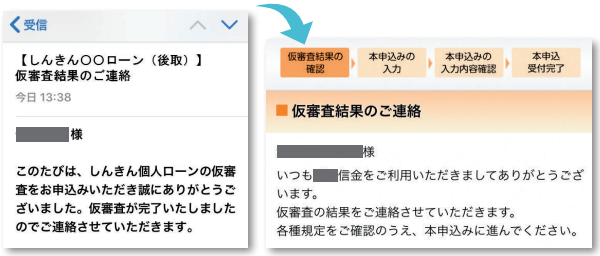

審査結果はメールにてご連絡させていただきます。
メールに記載されたURLをクリックして仮審査結果を確認してください。
また、画面に表示される各種規定を確認し、正式お申込みに進んでください。

Step3 正式お申込み・ご契約

①正式お申込み

返済用口座番号などを入力し、必要書類をアップロードしてください。

※入力内容、必要書類は
ローンによって異なります。

必要書類の例
- 本人確認書類
- 年収確認書類
- 資金使途確認書類

②最終確認・同意

最終手続きのご案内メールを送信させていただきます。
メールに記載されたURLをクリックしてお申込み内容を確認のうえ同意してください。

いますぐアクセス！

いちい信用金庫　検索

https://www.shinkin.co.jp/ichii/

いちい信用金庫