

## 特別金利定期預金

# スマイル



**ATM定期預金は0.005%、利率アップ!**  
(ただし、お取扱いは現金のみとさせていただきます。)

商品内容	
お取扱い期間	令和5年6月1日(木)～令和5年8月31日(木)
ご預金の種類	スーパー定期(自動継続定期預金に限ります。)
お取扱い対象	個人または個人事業主の方の次のお預け入れに限定させていただきます。 ①新規契約 ・現金(小切手含む)または、振込等により当金庫へ新たに預入された資金による契約 ・当金庫定期積金満期金からの預け替えによる契約 ②定期預金満期金の預け替え ・新規契約1口座当たり10万円以上の増額契約とさせていただきます。 ※増額部分の資金は①新規契約と同一とさせていただきます。
預入期間	1年・3年・5年
金利	【窓口】1年：年0.080%(税引後年0.063%) 3年：年0.090%(税引後年0.071%) 5年：年0.100%(税引後年0.079%) 【ATM】1年：年0.085%(税引後年0.067%) 3年：年0.095%(税引後年0.075%) 5年：年0.105%(税引後年0.083%) ※初回満期日まで上記金利を適用させていただきます。
お預け入れ金額	【窓口】10万円以上1,000万円未満 【ATM】10万円以上100万円以下(現金のみ) ・新たにお預け入れいただく場合、初回のみお取引店窓口での手続きが必要となります。2回目以降は不要です。 ・総合口座通帳・定期預金通帳に限ります。 ・お取扱いは、ATMの稼働時間(ホームページ等でご確認ください。)に限ります。 ※一部お取扱いできない店外ATMがございますので、裏面をご確認ください。
その他	詳しくは、店頭の説明書をご覧ください。

※この預金は預金保険制度の対象商品です。

 **いちい信用金庫**  
<https://www.shinkin.co.jp/ichii/>

取扱店	
電話	
担当者	

# ■ お取扱できないATM

## 店外ATM(アイウエオ順)

- |  |   |
|--|---|
| <input type="checkbox"/> アピタ江南西店共同出張所            | <input type="checkbox"/> バロー一宮西店共同出張所             |
| <input type="checkbox"/> イオンモール木曽川共同出張所          | <input type="checkbox"/> バローショッピングセンター大口店共同出張所    |
| <input type="checkbox"/> イオンモール扶桑共同出張所           | <input type="checkbox"/> ピアゴ布袋店共同出張所              |
| <input type="checkbox"/> カネス工国府宮店共同出張所           | <input type="checkbox"/> 平和堂江南店共同出張所              |
| <input type="checkbox"/> JRセントラルタワーズ共同出張所        | <input type="checkbox"/> MEGAドン・キホーテUNY一宮大和店共同出張所 |
| <input type="checkbox"/> JRセントラルタワーズスカイシャトル共同出張所 | <input type="checkbox"/> MEGAドン・キホーテUNY大口店共同出張所   |
| <input type="checkbox"/> 中部国際空港内アクセスプラザ共同出張所     | <input type="checkbox"/> リーフウォーク稲沢共同出張所           |
| <input type="checkbox"/> テラスウォーク一宮共同出張所          |   |

## 定期預金契約 ATM操作画面

※新たにお預け入れいただく場合、初回のみお取引店窓口での手続きが必要となります。  
2回目以降は不要です。

### ①取引選択

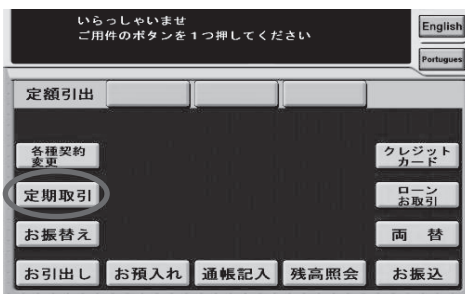

### ②定期性預金お預入れ選択

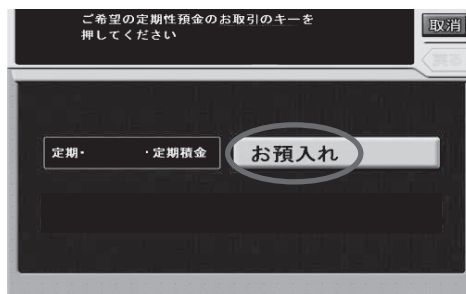

### ③定期預金選択

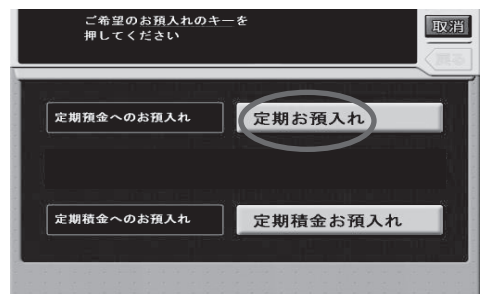

### ④通帳挿入

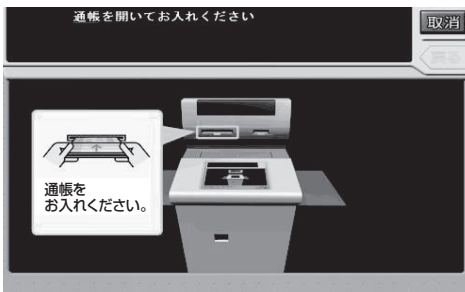

### ⑤現金選択

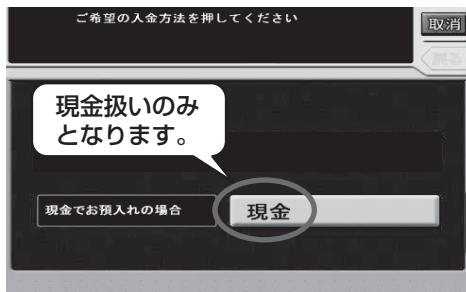

### ⑥金額入力



### ⑦商品選択

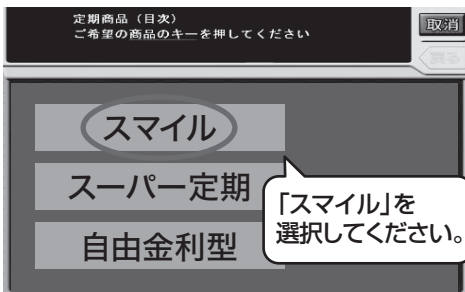

### ⑧期間選択

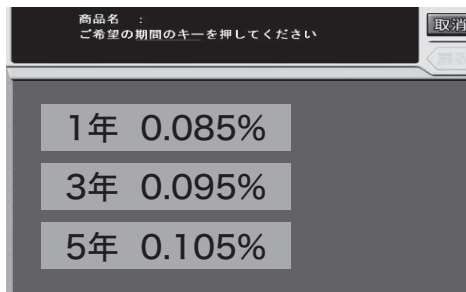

### ⑨継続種類選択

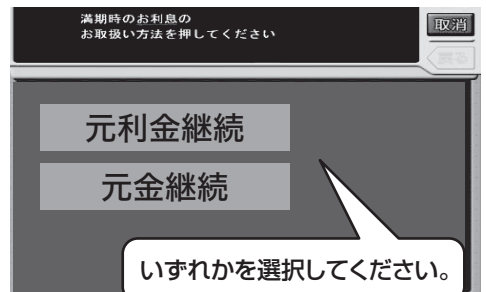

### ⑩商品内容確認

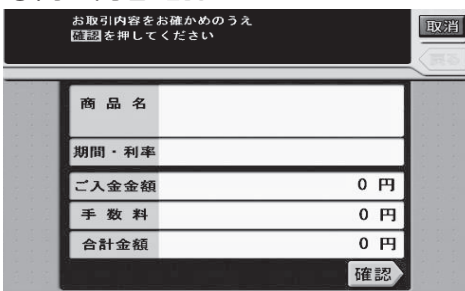

### ⑪現金入金



### ⑫取引完了・通帳返却

