

アプリでかんたんお手続き

きりしんアプリ

ご利用
無料

来店
不要

Point
1

原則24時間いつでも
残高や入出金明細をご確認いただけます！

Point
2

来店不要で
住所変更やインターネットバンキングのお申込など
各種お手続きをお申込みいただけます。

Point
3

定期預金・定期積金がどちらも店頭金利

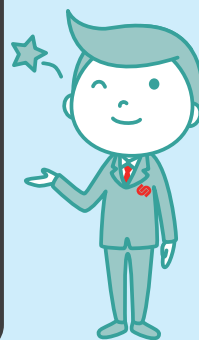

年0.1%上乘せ!

まとめて派には…
定期預金



コツコツ派には…
定期積金



アプリの便利な機能

定期預金の預入・解約
定期積金の契約

新規口座開設
※当金庫の口座をお持ちでない方に限り、
通帳レス口座で開設できます。

メイン口座残高
入出金明細 (直近50明細)

個人インターネットバンキング
申込・パスワード変更・ファンタイムパスワード停止申込

お知らせ通知

氏名・住所変更
カード再発行

通帳レス口座の
入出金明細

ダウンロードは
各アプリストアから



Apple および Apple ロゴは米国およびその他の国々で登録された Apple Inc. の商標です。
App Store は Apple Inc. のサービスマークです。
Android, Google Play, Google Play ロゴは, Google LLC の商標です。

ご留意いただきたい事項

[普通預金]

- 普通預金(総合口座含む)キャッシュカードをお持ちの個人のお客さまがご利用いただけます。
- 紙通帳から通帳レス口座(無通帳扱い)に切り替えた場合、これまで使用していた紙通帳はご利用いただけなくなり、**ATMを使用した通帳によるお取引(振替入金・定期入金等)もご利用いただけません。**
- 通帳レス口座(無通帳扱い)を紙通帳へ切り替える際には、当金庫所定の通帳発行手数料がかかります。

[定期預金・定期積金]

- お申込みにはきりしんアプリへの口座登録が必要です。口座登録できるのは、きりしんのキャッシュカードをお持ちの個人のお客さまです。
- 定期預金は総合口座担保定期預金・定期預金口座から選べます。ただし、総合口座担保定期預金は登録口座が通帳レス口座である必要があります。
- 通帳は発行しません。きりしんアプリより契約状況・掛込状況をご確認ください。
- 2037年12月31日までの間に支払われる利息には復興特別所得税が追加課税されるため、20.315%(国税15.315%、地方税5%)の税金がかかります。
- 満期日前に中途解約をする場合は、当金庫所定の中途解約利率を適用します。

きりしんアプリ
特設サイトは
こちらから！



 **桐生信用金庫**

操作方法に関する
お問い合わせ **0276-45-8188**

【受付時間】 平日(月～金)9:00～17:00
※土日祝日および年末年始(12月31日～1月3日)は除く

口座をお持ちでない方 口座開設方法

ご準備いただくもの
マイナンバーカード

1 「きりしんアプリ」を
タップ



2 「普通預金口座開設」をタップ



3 ご利用条件や各規約を確認の上、「同意する」をタップ

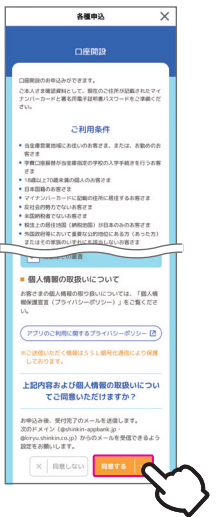

4 郵便番号を入力し、
取引店舗を選択



5 マイナンバーカードによる
本人確認



署名用電子証明書パスワード
(アルファベット大文字と数字：6～16桁)
が必要となります。

6 マイナンバーカード情報
以外の内容を入力

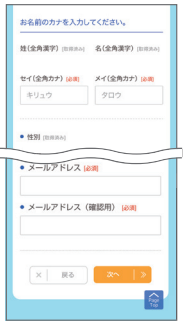

7 最終確認画面で
「送信する」をタップ

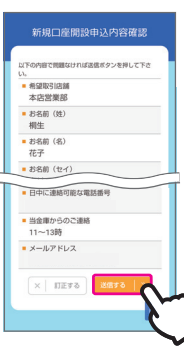

8 「申込」をタップ

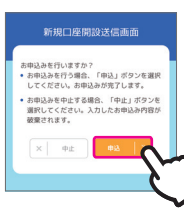

9 受付メールが届いたら
申込完了!!



約2週間でご自宅に
キャッシュカードを
お届けします



口座をお持ちの方 登録方法

1 「きりしんアプリ」を
ダウンロード

2 プッシュ通知を
「許可」に設定



3 アプリへ登録する口座の
支店番号と口座番号を入力



4 当金庫にご登録
いただいているお客さまの

カナ氏名
生年月日
電話番号下4ケタ



5 利用する口座の
キャッシュカードの
暗証番号(4桁)を入力



6 メールアドレスを入力し
そのアドレスに送付された
認証コードを入力

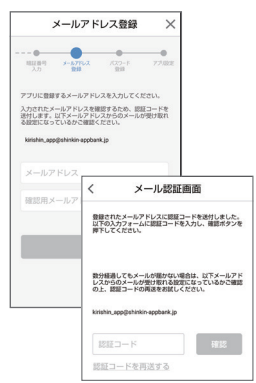

7 次回以降、本アプリで
口座情報を閲覧する際の
パスワードを登録

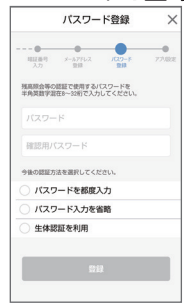

8 入出金があった場合の
プッシュ通知を設定



9 登録完了!



10 通帳レス口座でない場合、
以下の画面が表示されます。

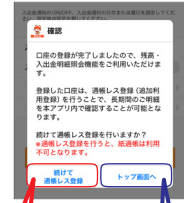

この口座を
通帳レスに変更する方は
こちらから

アプリトップへ
戻る方は
こちらから

新規口座を通帳レスにて開設いただいたお客さまへ
支店番号 口座番号

| | |
|--|--|
| | |
|--|--|