THE KOTO SHINKIN BANK

ことしん経済講演会

【日　時】令和7年6月5日（木）
開場　午後1時30分
開演　午後2時00分～3時45分

【場　所】
湖東信用金庫　本店　5階コミュニティホール

【講　師】ダイヤ精機株式会社

【テーマ】代表取締役　諏訪　貴子　氏
「町工場発！～女社長の経営改革と人材改革～」

【定　員】200名

日経BP社「ウーマン・オブ・ザ・イヤー2013」リーダー部門大賞を受賞！！
日本の製造業を支える町工場で、経済不況、リーマン・ショックなどの危機から、数々の経営改革と人材改革を断行。全国の中小企業経営者や首相を含めた国内外の政府関係者が月に2～3回訪れる“スーパー町工場”に！
いかにして、組織と人材を改革してきたのか？ご自身の社長になるまでのストーリー、ものづくりに対する思い、社員（仲間）に対する想いと感動をお伝えします。

＜諏訪　貴子氏プロフィール＞
1971年、東京都生まれ。
成蹊大学工学部卒業後、ユニシアジェックス（現在：日立Astemo）でエンジニアとして働く
32歳（2004年）で父の逝去に伴いダイヤ精機社長に就任。
新しい社風を構築し、育児と経営を両立させる若手女性経営者として活躍中。
日経BP㈳「ウーマン・オブ・ザ・イヤー2013」大賞を受賞。
「NEWS　ZERO」や「日曜討論」等のメディアに多数出演し、中小企業の現状を伝えている。

主催：湖東信用金庫　協賛：日本フルハップ・近畿地区しんきん経営者協議会
後援：八日市・能登川・五個荘・湖東 各経済クラブ

事務局・お問い合わせ先
湖東信用金庫　地域振興部　電話番号　０７４８－２０－２５２２
アドレス　tiiki@kotoshin.co.jp

湖東信用金庫

【会場及び駐車個所】
駐車個所は台数に限りがございます。講演会にご来場いただく際は乗り合わせや公共交通機関のご利用をお願いいたします。

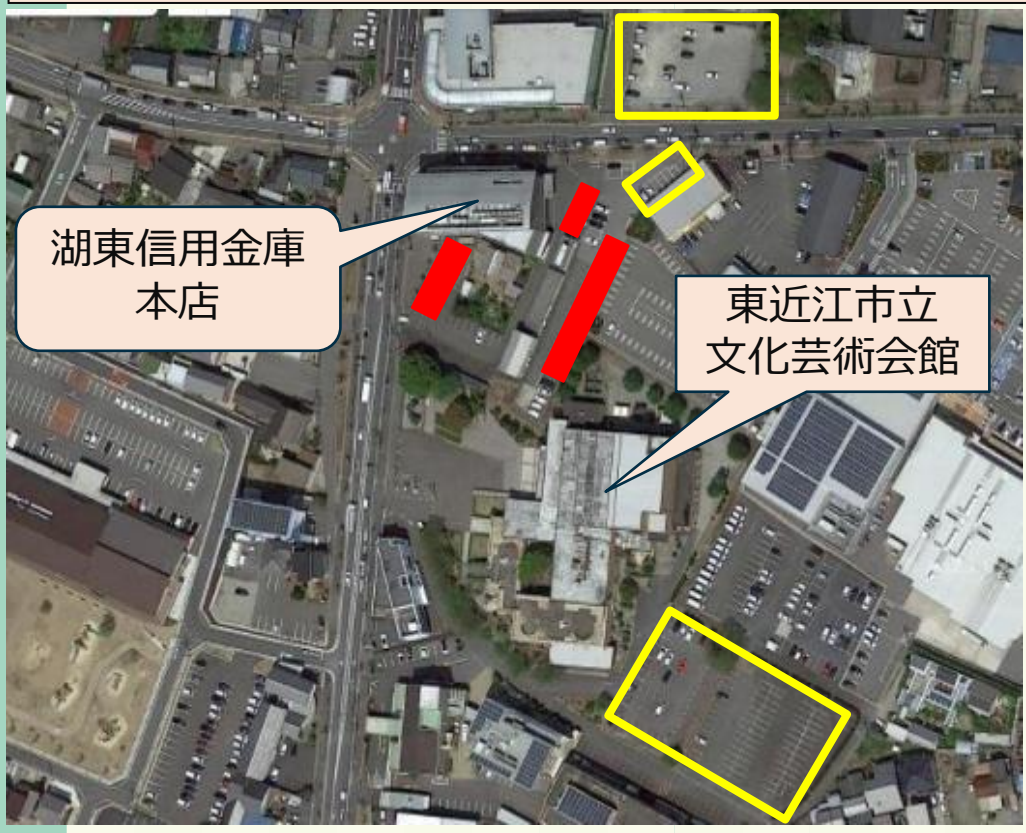

※1
駐車は黄枠で囲まれた箇所にお願いいたします。

※2
赤い塗りつぶし箇所は本店窓口およびATMコーナーにご来店されるお客様の専用駐車場と致しますので、ご駐車についてはご遠慮ください。

ことしん経済講演会参加申込について

お申込みは右記のQRコードを読み取っていただき、Google フォームからお手続きをお願いいたします。
URLをご利用の方は下記をご参照ください。
https://forms.gle/SUTDzuV35MsiN2sD7

＊メールアドレスをご記入いただきますと受付確認メールが自動返信されます。
＊お申込みは定員になり次第、締め切らせていただきます。
＊ご記入いただいたお客さまの個人情報は、講演会参加申込受付のみに使用させていただきます。

※申込書による場合は、下記のお申込書に必要事項をご記入いただき、最寄りの営業店へお渡しください。

講演会参加申込書

申込日：　　年　　月　　日

事業所名（個人の方は未記入）	
ご参加者名	
連絡先電話番号	

＊「講演会参加申込書」にご記入の上、お近くの幣金庫窓口または担当者にお渡しください。

＊定員になり次第締め切らせていただきます。

＊ご記入いただいたお客さまの個人情報は、講演会参加申込受付のみに使用させていただきます。

金　庫 受付印	

切り取り線

経済講演会ご入場整理券

日時：令和7年6月5日（木）　午後2時00分開演
場所：湖東信用金庫本店 5階コミュニティホール

お　名　前	
お取引店舗	

＊座席は自由席となります。
＊当日この整理券を受付へお渡しください。

金　庫 受付印	

事務局・問い合わせ先
湖東信用金庫　地域振興部
電話番号0748-20-2522

湖東信用金庫