津波ハザードマップ

全市域版

地震発生後、まずは
身の安全を確保しましょう

↓

津波警報、大津波警報や
避難指示（緊急）が出たら、
避難を開始しましょう

↓

命を守る避難方法 3つの避難方法

避難方法ごとのリスクなどを考慮して、次のいずれかの行動をとってください

鳴尾御影線より北側へ避難する【水平避難】

津波避難ビルなどの“3階以上”へ避難する【垂直避難】

鉄筋コンクリート造などの“3階以上”に居る場合は、その場にとどまる【自宅等待避】

※詳しくは、「西宮市津波避難行動指針」を確認してください URL https://www.nishi.or.jp/kurashi/anshin/bosaijoho/kateinotaisaku/sonae-hinan/tunami_mamoru.html

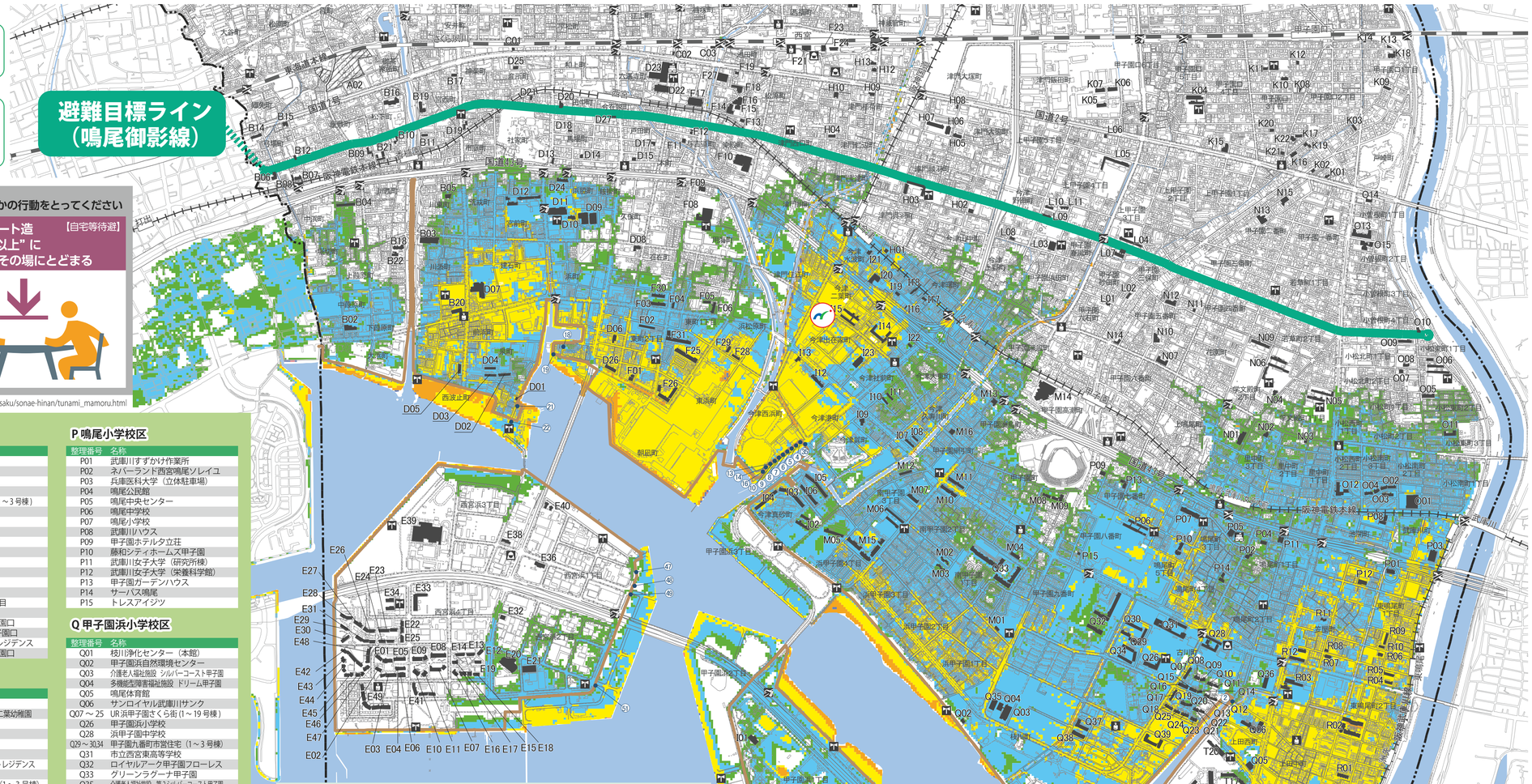

津波避難ビル

※令和２年９月１日時点

A 夙川小学校区

整理番号	名称
A02	大手前大学

※大手前大学は津波避難場所です。
敷地内のみ避難可能（建物内は不可）

B 香櫨園小学校区

整理番号	名称
B02	レンゴー西宮寮
B03	教育文化センター
B04	香櫨園小学校
B05	ファミーユ香櫨園
B06～07	弓場町市営住宅（1,2 号棟）
B08	プティ　コスモ
B09	プロッサムガーデン
B10	メゾン香櫨園
B11	日本福音ルーテル西宮教会
B12	世生病院（健診センター）
B14	ディアエスタシオ夙川レジデンス
B15	コート　スミユー
B16	ルネ夙川
B17	ラ・ベルジュ夙川
B18	レフィナード夙川公園
B19	ファミール夙川宮西町
B20	サニークレスト夙川公園
B21	グンゼ香櫨園社宅
B22	パークサイド香櫨園

C 安井小学校区

整理番号	名称
C01	秀正ビル
C02	早川ビル
C03	エクシード西宮

D 浜脇小学校区

整理番号	名称
D01	ハーバービュー　ビラ
D02～05	泉町市営住宅（1～4 号棟）
D06	プライムレジデンス西宮
D07	県立西宮香風高等学校
D08	レインボー酒蔵通
D09	特別養護老ホーム　メヌエット,同実館
D10	浜脇公民館
D11	浜脇小学校
D12	浜脇中学校
D13	聖友ビル
D14	エクセル本町
D15	本町アパートメント
D17	ソアール K
D18	エビス西宮
D19	ラ・レジェール広瀬
D20	藤和セントシティ西宮・NS ビル
D21	S I ハイツ
D22	市民会館
D23	市役所
D24	西宮戎前アーバンコンフォート
D25	ＭＭＡビル・宮本クリニック
D26	西宮朝日アーバンコンフォート
D27	ingCasa 西宮Ⅲ

E 西宮浜小学校区

整理番号	名称
E01～05	西宮マリナパークシティ・杜のまち（1～5 番館）
E06	チャームスイート西宮浜
E07～11	西宮マリナパークシティ・桜のまち（1～5 番館）
E12～19	UR西宮マリナパークシティ丘のまち街（1～8 番館）
E20	食肉センター
E21	藤岡倉庫株式会社
E22～25	西宮浜４丁目市営住宅（1～4 号棟）
E26～31	県営 西宮浜高層住宅（1～6 号棟）
E32	住田建設株式会社（本社棟）
E33～34	西宮浜義務教育学校
E36	西宮浜産業交流会館
E38	環境衛生課・管財課庁舎
E39	西部総合処理センター（管理棟）
E40	株式会社大阪合成有機化学研究所
E41	西宮マリナパークシティ・花のまちマリナ イラ
E42～48	西宮マリナパークシティ・海のまち（1～7 番館）
E49	西宮マリナパークシティ・港のまちハーバーヴィイラ

F 用海小学校区

整理番号	名称
F01	西宮東町アーバンコンフォートⅡ番館
F02	東町２丁目市営住宅（2 号棟）
F03	アメニティコート西宮いしざい
F04	用海公民館
F05～06	東町１丁目市営住宅（1,2 号棟）
F08	用海小学校
F09	西宮東パーク・マンション
F10	総合福祉センター
F11	ＳＯＬＯＭＯＮＴＥ
F12	ツインアート
F13	サリーゲ西宮
F14	勤労会館
F15	勤労青少年ホーム
F16	勤労者・障害者教養文化体育施設
F17	市役所東館（市役所前公共駐車場）
F18	上下水道局
F19	カーマ　エスパッソ
F21	ＪＲ西宮駅南公共駐車場
F23	西宮市医師会看護専門学校
F24	池田町市営住宅
F25	コスモ西宮フィールズ
F26	西宮東町アーバンコンフォート
F27	西宮浪切心臓脳血管ｾﾝﾀｰ(本館・健康館)
F28～29	県営 西宮浜松原住宅（1,2 号棟）
F30	市営石在町住宅
F31	シティオガーデン西宮

H 津門小学校区

整理番号	名称
H01	ラポール今津
H02	西宮協立脳神経外科病院（南館）
H03	津門小学校
H04	グレースコート西宮
H05～07	UR ルネシティ西宮津門（1～3 号棟）
H08	モンテブーロ
H09	サンシャイン西宮
H10	廣宣寺
H12	セレーノ西宮
H13	サウスコート西宮

I 今津小学校区

整理番号	名称
I01	甲子園浜浄化センター（管理棟）
I02	真砂中学校
I03～04	UR 今津浜パークタウン（12,13 号棟）
I05～06	県営 西宮真砂高層住宅（2,3 号棟）
I07～08	今津久寿川町市営住宅（1,2 号棟）
I09	県営 西宮賀高層・鉄筋住宅（1 号棟）
I10～11	今津賀町市営住宅（1,2 号棟）
I12	県営　西宮今津住宅
I13	今津南市民館
I14	今津小学校
I15	今津中学校
I16	株式会社　カバス甲子園
I17	PALAZZO　SIENA
I18	トーミー今津
I19	今津公民館
I20	谷向病院（一般患者棟）
I21	ロワイヤル北野
I22	スイリー番館
I23	大関株式会社（本社工場）

K 上甲子園小学校区

整理番号	名称
K01	ミュゼ甲子園
K02	甲子園G.H
K03	パンプランテ甲子園
K04	上甲子園小学校
K05～07	甲子園16丁目市営住宅（1～3 号棟）
K08	竹内ビル
K09	シャルム甲子園口
K10	アバンティ御代開
K11	マンション　ヴィーガ
K12	上甲子園センター
K13	ハイム甲子園
K14	PAO 甲子園
K15	セフレック甲子園口
K16	ラフィネス甲子園口
K17	ステイツ甲子園口二丁目
K18	ドミニオン甲子園
K19	ザ・パークハウス甲子園口
K20	ディアエスタミオ甲子園口
K21	ジェイグラン甲子園口レジデンス
K22	プレサンスロジェ甲子園口

L 春風小学校区

整理番号	名称
L01	佐光荘
L02	学校法人イエス団甲子園二葉幼稚園
L03	春風公民館
L04	春風小学校
L05	上甲子園中学校
L06	ＹＳビル
L07	ウェリス上甲子園 ウエストレジデンス
L08	Primavera 庄
L09～11	市営甲子園春風町住宅（1～3 号棟）

M 南甲子園小学校区

整理番号	名称
M01	南甲子園公民館
M02～03	県営 西宮南甲子園団地（1,2 号棟）
M04	UR ルゼフィール南甲子園
M05	県立西宮今津高等学校（南館（特別教室棟））
M06	南甲子園小学校
M07	シャルマンアジュ　エミュゼ甲子園
M08～09	アメニティコート甲子園 Ⅰ（A,B 棟）
M10	アメニティコート甲子園　Ⅱ
M11	アメニティコート甲子園　Ⅲ
M12	県営 西宮甲子園住宅
M13	ビジネスホテル　リッツ甲子園
M14	ホテルヒューイット甲子園
M15	ルネ・ヒューマンズガーデン・パラディオ
M16	清和の郷

N 鳴尾北小学校区

整理番号	名称
N01	明和病院（東館）
N02	メトロポール
N03	フロイデ里中
N04	学文公民館
N05	学文中学校
N06	鳴尾北小学校
N07	ドルチェ甲子園
N09	県立鳴尾高等学校（北館）
N10	メゾン甲子園五番町
N11	アバンテ甲子園
N12	ディオレ甲子園四番町
N13	グランスティ甲子園二番町
N14	シャルマン五番館
N15	ワコーレ甲子園二番町

O 小松小学校区

整理番号	名称
O01	兵庫医科大学（平成記念会館）
O02～04	UR サンラフレ鳴尾北（11～13 号棟）
O05	ル・サンク西宮武庫川
O06	小松小学校
O07	小松センター
O08	日本年金機構西宮宿舎
O09	小松北町１丁目市営住宅
O10	アプシンベルマンション
O11	ロジュマン西宮武庫川
O12	プリンスハイツ鳴尾北
O13	ライオンズマンション甲子園ロ ラルジュ弐番館
O14	グランスイート甲子園口
O15	ライオンズマンション甲子園ロ ラルジュ壱番館

P 鳴尾小学校区

整理番号	名称
P01	武庫川すずかけ作業所
P02	ネバーランド西宮鳴尾ソレイユ
P03	兵庫医科大学（立体駐車場）
P04	鳴尾公民館
P05	鳴尾中央センター
P06	鳴尾中学校
P07	鳴尾小学校
P08	武庫川ハウス
P09	甲子園ホテル立荘
P10	藤和シティホームズ甲子園
P11	武庫川女子大学（研究所棟）
P12	武庫川女子大学（栄養科学館）
P13	甲子園ガーデンハウス
P14	サーハス鳴尾
P15	トレスアイジツ

Q 甲子園浜小学校区

整理番号	名称
Q01	枝川浄化センター（本館）
Q02	甲子園浜自然環境センター
Q03	介護老人福祉施設　シルバーコート甲子園
Q04	多機能型障害福祉施設　ドリーム甲子園
Q05	鳴尾体育館
Q06	サンロイヤル武庫川サンク
Q07～25	UR浜甲子園さくら街（1～19 号棟）
Q26	甲子園浜小学校
Q28	浜甲子園中学校
Q29～30,34	甲子園九番町市営住宅（1～3 号棟）
Q31	市立西宮東高等学校
Q32	ロイヤルアーク甲子園フローレス
Q33	グリーンラグーナ甲子園
Q35	介護老人福祉施設　東メンバーコート甲子園
Q36	武庫川女子大学（武道館）
Q37～38	ファインシティ甲子園
Q39	ファインシティ西宮甲子園

R 鳴尾東小学校区

整理番号	名称
R01	上田東町市営住宅
R02	ジークレア西宮武庫川館
R03	鳴尾東小学校
R04～06	東鳴尾町１丁目市営住宅（1～3 号棟）
R07	鳴尾センター
R08	ザ・ランドマーク北山
R09～10	県営 西宮東鳴尾団地（1,2 号棟）
R11	カサ・コモド
R12	財務省　鳴尾合同宿舎

S 高須小学校区

整理番号	名称
S01～04	高須町１丁目市営住宅（1～4 号棟）
S05～22	県営 西宮高須団地（1～18 号棟）
S23	高須小学校
S24	UR ルゼフィール武庫川第２五番街（15 号棟）
S25～33	UR 武庫川団地（1～9 号棟）
S34	鳴尾南中学校

T 高須西小学校区

整理番号	名称
T01	リゾ鳴尾浜
T03	カリモク家具株式会社　関西ショールーム
T04	大栄環境株式会社西宮事業所（事務所棟）
T05	県立総合体育館
T06～17	UR武庫川団地（11,12,19～23,27～29,31,32 号棟）
T18	県立西宮南高等学校（B 棟）
T19	高須西小学校
T20	高須中学校
T21	コープこうべ鳴尾浜配送センター
T22	GLP 鳴尾浜

津波避難ビルとは？

津波発生時、洪水の避難勧告発令時などの際、地域住民等が一時もしくは緊急避難する施設のことです。

避難所

津波

津波の危険がなくなった（津波警報・注意報の解除）後、被害が見込まれる場合、浸水区域外の避難所を開設します。

西宮市で想定される南海トラフ地震（マグニチュード 9.1）による津波について

想定条件

満潮時に津波が到達するとして、地�震動、地震による河川・海岸等の構造物の沈下を考慮しています。防潮門扉等は耐震性を有し、自動化された施設、常時閉鎖の施設以外は開放状態。防潮堤は、津波が越流した場合に破壊する条件で設定されています。

最大で **震度６弱** の揺れをともなう

最高津波水位は **3.7m** 海抜 0m からの高さ

地震発生から **112 分後** に 1m 水位が上昇

※ 兵庫県南海トラフ巨大地震・津波被害想定（平成 26 年 6 月）より

凡例

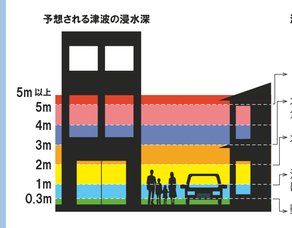

- 津波避難ビル
- 津波避難場所
- 防潮門扉
- 防災スピーカー
- 警察署・交番
- 消防署
- 市役所本庁・支所
- アンダーパス
- 立体横断施設
- 防潮堤

つなみひなんびる
津波避難ビル
Tsunami Evacuation Building
海抜 2.4m

津波避難ビルには、図のような看板を設置しています。市のホームページでより詳細な情報を取得できます。

緊急時のサイレンについて

津波警報や大津波警報の発表時には、防災スピーカーや緊急告知ラジオからサイレンが鳴ります。

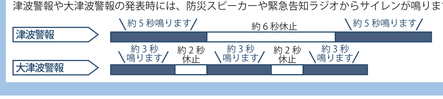

津波

津波ハザードマップは
南海トラフの地震が発生した場合を想定して作成

津波ハザードマップは、西宮市で大きな影響を及ぼすことが予想される南海トラフの地震が発生した場合を想定し、予想される津波の浸水深さを示しています。

0　500　1,000 m
1/12,000

N