大阪・関西万博
入場チケットがペアで当たる！

「懸賞品付きプレミアム定期預金」
～チケットを当てて「大阪ヘルスケアパビリオン」へ行こう！～

１年もの

年0.20%

（税引き後　年0.159%）

※税引き後金利につきましては、小数点第４位以下を省略して表示しております。

募集額　**100億円**

好評につき期間延長

募集期間　令和６年10月１日(火) → 令和７年１月31日（金）

- 100万円につき１本の抽選権
- 1,000組2,000枚が当たる！
- １口1000万円で入場チケットがペアで必ず当たる！

当金庫は大阪ヘルスケアパビリオンに出展します

出展テーマ　未来の生活スタイル ～スマートルーム～

出展日程　令和７年６月10日㈫～16日㈪

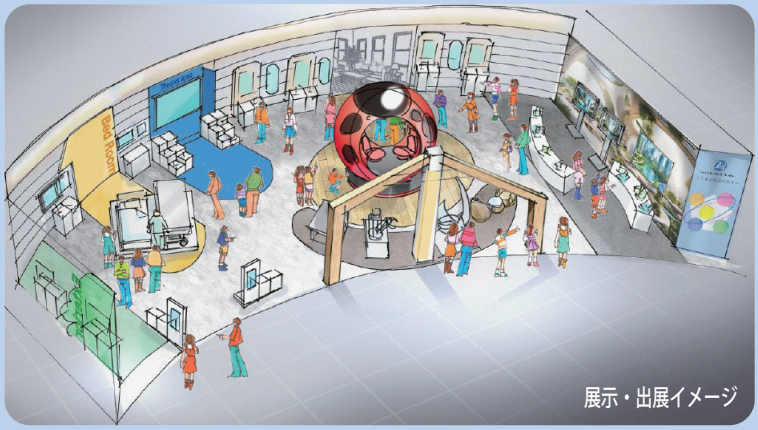

展示・出展イメージ

ご契約いただける方	個人・個人事業者 ただし、対象は新たにお預け入れいただいた資金とさせていただきます。
お預け入れ金額	１口１００万円以上 1,000万円以下（１００万円単位）
お預け入れ期間	１年（自動継続扱いのみとなります。）
継続のお取り扱い	継続日における「スーパー定期」（継続時の金額が３００万円以上の場合は「スーパー定期３００」）の店頭表示金利を適用します。
お利息にかかる税金	お利息には２０.３１５%の税金（国税１５.３１５%＋地方税５%）がかかります。 ／マル優をご利用の場合、お利息に税金はかかりません。
中途解約について	満期日前に解約はできません。やむを得ず解約される場合は、当金庫所定の中途解約利率を適用します。 ／抽せん日前に中途解約された場合には抽せん権は無効となります。
その他	預金保険制度の保護対象預金です。／商品説明書は窓口にご用意しております。／金利情勢により募集期間中であっても、適用金利の変更またはお取り扱いを中止させていただく場合がございます。／抽せんは令和７年２月12日（水）に厳正に実施する予定です。／１００万円につき１本の抽選権をお渡しし、抽選により1,000組2,000枚の大阪・関西万博 入場チケットが当たります。当選本数は１ユニット（１００億円）につき1,000組（１組２枚）となります。／当選番号は抽せん日の翌営業日以降店頭に掲示、およびホームページに掲載します。

くわしくは、窓口または担当者までお問い合わせください。

当金庫ホームページ

信頼で地域とつながる
大阪シティ信用金庫

R6.12.26 現在

大阪シティ信用金庫 ＜店舗一覧＞

大阪府内を中心に８５店舗。大阪市内全２４区に店舗を有する唯一の地域金融機関です。

地区		店舗名	所在地	電話番号
本部			大阪市中央区北浜2丁目5番4号	☎(06)6201-2881(代)
本店営業部			大阪市中央区北浜2丁目5番4号	☎(06)6231-2881
大阪市	旭区	関目支店	大阪市旭区新森４丁目３番２７号	☎(06)6954-0374
	阿倍野区	阿倍野支店	大阪市阿倍野区阪南町1丁目55番11号	☎(06)6622-0671
		公立大病院出張所	大阪市阿倍野区旭町1丁目5番7号 大阪公立大学医学部附属病院内	☎(06)6633-1321
	生野区	生野支店	大阪市生野区桃谷2丁目23番32号	☎(06)6718-1121
		たつみ支店	大阪市生野区巽中３丁目９番２号	☎(06)6751-1281
		生野中支店	大阪市生野区中川東２丁目４番６号	☎(06)6754-1811
		生野南支店	大阪市生野区舎利寺３丁目５番28号	☎(06)6718-2181
	北区	中之島支店	大阪市北区中之島１丁目3番20号大阪市役所内	☎(06)6202-0891
		梅田支店	大阪市北区豊崎5丁目7番12号	☎(06)6373-1311
	此花区	西九条支店	大阪市此花区梅香３丁目33番９号	☎(06)6464-0621
	城東区	城東支店	大阪市城東区今福西１丁目９番６号	☎(06)6939-5131
	住之江区	北加賀屋支店	大阪市住之江区北加賀屋１丁目１番26号	☎(06)6683-6551
	住吉区	住吉支店	大阪市住吉区東粉浜３丁目23番８号	☎(06)6673-8371
		我孫子支店	大阪市住吉区我孫子西２丁目４番27号	☎(06)6694-8600
	大正区	恩加島支店	大阪市大正区平尾４丁目21番８号	☎(06)6554-1351
	中央区	森ノ宮支店	大阪市中央区森ノ宮中央１丁目８番１号	☎(06)6946-1081
		日本橋支店	大阪市中央区日本橋２丁目６番１号	☎(06)6641-8131
	鶴見区	つるみ支店	大阪市鶴見区横堤３丁目６番52号	☎(06)6912-8861
	天王寺区	桃谷駅前支店	大阪市天王寺区堂ヶ芝１丁目９番３号	☎(06)6771-4881
		谷町支店	大阪市天王寺区生玉前町１番18号	☎(06)6775-0751
	浪速区	桜川支店	大阪市浪速区幸町２丁目３番22号	☎(06)6562-3224
	西区	西支店	大阪市西区九条南１丁目10番17号	☎(06)6581-2421
		江戸堀支店	大阪市西区江戸堀３丁目１番25号	☎(06)6447-7881
		本町支店	大阪市西区立売堀１丁目２番14号	☎(06)6532-1501
	西成区	萩之茶屋支店	大阪市西成区花園南１丁目３番15号	☎(06)6661-6031
	西淀川区	姫島支店	大阪市西淀川区姫島５丁目２番１号	☎(06)6475-3231
		塚本支店	大阪市西淀川区柏里３丁目１番10号	☎(06)6473-6491
	東住吉区	南田辺支店	大阪市東住吉区田辺３丁目25番20号	☎(06)6628-0581
		東部市場支店	大阪市東住吉区今林１丁目２番68号 大阪市東部中央卸売市場内	☎(06)6756-3540
	東成区	東成支店	大阪市東成区東中本１丁目15番27号	☎(06)6971-2401
		深江橋支店	大阪市東成区深江北2丁目2番8号	☎(06)6972-8131
	東淀川区	東淀川支店	大阪市東淀川区豊新５丁目14番30号	☎(06)6327-8861
	平野区	加美北支店	大阪市平野区加美北３丁目12番１号	☎(06)6794-3121
		長吉支店	大阪市平野区長吉長原東１丁目２番73号	☎(06)6708-9001
		平野上町支店	大阪市平野区平野上町2丁目7番18号	☎(06)6791-1804
		平野支店	大阪市平野区加美西１丁目17番16号	☎(06)6791-9871
	福島区	福島支店	大阪市福島区野田２丁目１番80号	☎(06)6462-3621
	港区	港支店	大阪市港区三先１丁目10番28号	☎(06)6573-6261
	都島区	都島本通支店	大阪市旭区高殿４丁目22番40号(仮店舗)	☎(06)6953-1121
	淀川区	加島支店	大阪市淀川区加島4丁目2番46号	☎(06)6309-7821

本部集中センター諸届課	大阪市中央区森ノ宮中央1丁目8番1号 (森ノ宮ビル5階)	☎ 0120-946-765

地区		店舗名	所在地	電話番号
茨木市		北部市場支店	茨木市宮島１丁目1番1号大阪府中央卸売市場内	☎(072)636-2075
豊中市		豊中支店	豊中市服部南町４丁目１番25号	☎(06)6864-7471
寝屋川市		寝屋川支店	寝屋川市萱島本町12番５号	☎(072)823-3021
守口市		守口支店	守口市京阪本通１丁目４番12号	☎(06)6993-8541
門真市		門真支店	門真市本町30番３号	☎(06)6909-7451
		大東北支店	門真市江端町９番23号	☎(072)882-1661
大東市		住道支店	大東市赤井１丁目３番12号(仮店舗)	☎(072)872-4881
		大東支店	大東市赤井１丁目３番12号	☎(072)871-3591
東大阪市		布施西支店	東大阪市岸田堂西２丁目３番６号	☎(06)6728-3301
		若江岩田支店	東大阪市岩田町４丁目３番33号	☎(072)963-2151
		高井田支店	東大阪市西堤１丁目13番４号	☎(06)6788-2821
		鴻池支店	東大阪市中鴻池町３丁目４番５号	☎(06)6745-2811
		上小阪支店	東大阪市上小阪３丁目１番６号	☎(06)6730-1281
		御厨支店	東大阪市御厨中２丁目５番６号	☎(06)6788-5181
		吉田支店	東大阪市今米1丁目5番37号	☎(072)963-4312
		小阪駅前支店	東大阪市小阪本町１丁目１１番６号	☎(06)6722-0666
		弥刀支店	東大阪市大蓮北１丁目９番９号	☎(06)6728-8484
		東花園支店	東大阪市花園東町２丁目２番15号	☎(072)966-0180
		枚岡支店	東大阪市西石切町３丁目４番１号	☎(072)982-1150
		豊浦出張所	東大阪市豊浦町13番４号	☎(072)981-5801
		瓢箪山支店	東大阪市昭和町２番３号	☎(072)982-1414
		中野支店	東大阪市角田２丁目10番９号	☎(072)963-2100
		布施支店	東大阪市荒川２丁目26番12号(仮店舗)	☎(06)6722-1101
		永和支店	東大阪市荒川２丁目26番12号	☎(06)6722-2001
八尾市		八尾営業部	八尾市久宝寺2丁目4番57号(仮店舗)	☎(072)923-1988
		八尾北支店		☎(072)998-0888
		八尾西支店	八尾市跡部本町1丁目3番16号	☎(072)992-0081
		山本支店	八尾市山本町1丁目８番３号	☎(072)922-7666
		北山本出張所	八尾市上之島町北１丁目16番地の２	☎(072)923-3741
		恩智支店	八尾市恩智中町１丁目77番地の２	☎(072)941-0241
		JR八尾駅前支店	八尾市安中町３丁目２番40号	☎(072)924-8100
		八尾南支店	八尾市若林町１丁目87番地	☎(072)948-7781
		志紀支店	八尾市志紀町3丁目45番1号	☎(072)949-3881
柏原市		柏原支店	柏原市本郷２丁目５番27号	☎(072)972-3181
		国分支店	柏原市国分本町１丁目４番１号	☎(072)978-6161
松原市		松原支店	松原市上田１丁目７番３号	☎(072)332-1700
堺市	堺区	堺支店	堺市堺区大町西３丁２番１号	☎(072)232-7601
	東区	初芝支店	堺市東区日置荘西町１丁53番32号	☎(072)285-2893
藤井寺市		道明寺支店	藤井寺市沢田３丁目６番39号	☎(072)952-4351
羽曳野市		古市支店	羽曳野市白鳥２丁目7番３号	☎(072)956-0485
		恵我之荘支店	羽曳野市恵我之荘３丁目１番１号	☎(072)953-1201
河内長野市		河内長野支店	河内長野市楠町東1651番地の３	☎(0721)53-8412
尼崎市		尼崎支店	尼崎市長洲西通１丁目１２番８号	☎(06)6401-3256

ﾃﾚﾌｫﾝﾀﾞｲﾚｸﾄ支店	夢ふくらむ支店	大阪市中央区北浜2丁目5番4号	0120-77-2976

【店舗外ATMキャッシュコーナー】

場内出張所	大阪市福島区野田1-1-86(大阪市中央卸売市場内)	イオン鴻池店出張所	東大阪市鴻池町1-1-72(イオン鴻池店1階)
加島駅前出張所	大阪市淀川区加島3-中2-14(JR 東西線 加島駅前)	横堤駅前出張所	大阪市鶴見区横堤3-10-17(旧横堤支店)
信金中金大阪支店出張所	大阪市中央区農人橋1-4-34 (信金中央金庫大阪支店1階)	天神橋筋出張所	大阪市北区天神橋4-6-21(天神橋筋四番街内)
阪神西九条駅前出張所	大阪市此花区西九条3-15-13(阪神なんば線 西九条駅1階)	法善寺駅前出張所	柏原市法善寺4-2-5(フレッシュマーケットアオイ柏原法善寺駅前店1階)
姫島駅前出張所	大阪市西淀川区姫里1-39-1(阪神本線 姫島駅前)	アリオ八尾出張所	八尾市光町2-3 (アリオ八尾１階 八尾駅側入口すぐ)
近商ストア若江岩田店出張所	東大阪市岩田町4 -3-21(近商ストア若江岩田店内)		八尾市光町2-3 (アリオ八尾１階 光町交差点側入口すぐ)
東大阪市役所出張所	東大阪市荒本北1-1-1 (東大阪市役所総合庁舎1階)	都島本通支店ATM出張所	大阪市都島区都島北通2-3-19
八尾市役所出張所	八尾市本町1-1-1 (八尾市役所本館1階)	住道支店ATM出張所	大東市扇町16-10

信頼で地域とつながる

大阪シティ信用金庫

https://www.osaka-city-shinkin.co.jp/

当金庫ホームページ

R6.12.26 現在