みなさまに健康で文化的な生活を！！

おしん 多目的ローン

【 取扱期間：2026年10月1日(木)～2027年3月31日(水) 】

融資利率(変動金利、保証料含む)

年 **3.25**% ～ **4.75**%



旅行資金

介護用品購入資金

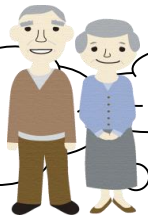

リフォーム資金

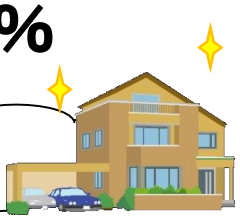



結婚資金

子育て資金





お使いみち	リフォーム資金、旅行資金、結婚資金、介護用品購入資金、子育て資金、 仏具・仏壇・墓碑等の資金、健康で文化的な生活を営むための資金 ※事業資金は除く
ご融資金額	500万円以内 ※但し、資金使途がリフォームの場合は1,000万円以内
ご融資期間	原則、10年以内 ※但し、資金使途がリフォームの場合は15年以内
利率	年 3.25%～4.75%(変動金利扱い) ＜保証会社毎の融資利率＞ 〇しんきん保証基金利用時の融資利率 ・福祉プラン保証 3.25% ・子育て応援プラン保証 3.85% ・リフォームプラン保証 3.90% ・一般個人ローン保証 4.75% 〇ジャックスの利用時融資利率 ・リフォームローン保証 4.55% ・多目的ローン保証 4.55% ※保証料は融資利率に含んでおります。 ※上記金利は、2026年10月1日現在のものです。 ※金融情勢の変化等により、金利を変更することがあります。
担保	不要
保証人	原則として不要(但し、保証会社の条件を除く) ※但し、保証会社の保証が必要となります。
ご融資条件	ご家族を含め、公共料金2種目以上契約可能または契約済の方

創立115周年に感謝
縁と絆を財産として200年へ

おしま信用金庫

詳しくは、当金庫本支店へお気軽にご相談ください。

本店 〒049-2326 茅部郡森町字御幸町115 ☎(01374)2-2024
鹿部支店 〒041-1402 茅部郡鹿部町字鹿部80-3 ☎(01372)7-2334
大野支店 〒049-0121 北斗市久根別2丁目10-10(上磯支店内) ☎(0138)73-8600
八雲支店 〒049-3107 二海郡八雲町本町209 ☎(0137)62-2158
新せたな支店 〒049-4501 久遠郡せたな町北檜山区北檜山421 ☎(0137)84-5014
函館支店 〒040-0035 函館市松風町5-9 ☎(0138)23-7191
五稜郭支店 〒040-0001 函館市五稜郭町12-16 ☎(0138)53-9111
亀田支店 〒041-0806 函館市美原4丁目18-31 ☎(0138)46-3391
上磯支店 〒049-0121 北斗市久根別2丁目10-10 ☎(0138)73-8600
赤松街道支店 〒041-1122 亀田郡七飯町大川3丁目2-10 ☎(0138)66-5111
札幌支店 〒060-0002 札幌市中央区北2条西3丁目1番地 敷島ビル1F ☎(011)213-4141