

第9回 懸賞付定期預金 当選番号

抽選日 平成30年 5月18日 (金)

抽選場所 新湊信用金庫 本店1階

募集期間 平成29年6月19日～8月31日

<p>1等 1ユニット 5万円 1本 計15本 ※</p>	<p>各組共通 下4桁</p>	<table border="1"> <tr> <td>2</td> <td>5</td> <td>9</td> <td>6</td> </tr> </table>	2	5	9	6								
2	5	9	6											
<p>2等 1ユニット 5千円 4本 計60本 ※</p>	<p>各組共通 下3桁</p>	<table border="1"> <tr> <td>1</td> <td>0</td> <td>0</td> </tr> <tr> <td>3</td> <td>3</td> <td>1</td> </tr> </table>	1	0	0	3	3	1						
1	0	0												
3	3	1												
<p>3等 1ユニット 2千円 20本 計300本 ※</p>	<p>各組共通 下2桁</p>	<table border="1"> <tr> <td>0</td> <td>4</td> </tr> </table>	0	4										
0	4													
<p>特別賞 1ユニット カタログギフト 3本 計45本</p>	<p>各組共通 下4桁</p>	<table border="1"> <tr> <td>1</td> <td>1</td> <td>7</td> <td>4</td> </tr> <tr> <td>1</td> <td>7</td> <td>9</td> <td>0</td> </tr> <tr> <td>2</td> <td>3</td> <td>7</td> <td>2</td> </tr> </table>	1	1	7	4	1	7	9	0	2	3	7	2
1	1	7	4											
1	7	9	0											
2	3	7	2											

懸賞金(品)は、満期日以降に、元利金と共に窓口でお渡しいたします。

※当選金は源泉分離課税(20.315%)を差し引いた金額をお渡しいたします。

しんみなと信用金庫

懸賞付定期預金

夢 2017

本商品の販売は終了しています。

スーパー定期 10万円以上の新規 または10万円以上の増額書替のお客さまに限り

定期預金「夢2017」をご成約の方に、懸賞金(品)を抽せんでプレゼント!

募集総額 30億円 (1組 2億×15組)

1等	50,000円	15本
2等	5,000円	60本
3等	2,000円	300本
特別賞	カタログギフト	45本

(募集総額30億円の場合の総当選本数)

※懸賞金には源泉分離課税 (20.315%) ががかかります。

【抽せん日】 平成30年5月18日(金)



【特別賞】旬彩カタログギフト 『しんぎんのつなぐ力 絆コース』

商品概要

- 【対象】 個人のお客様のみ
- 【種類】 スーパー定期1年もの(自動継続)
- 【金額】 10万円以上 1,000万円未満
- 【抽せん権】 10万円(10万円以上20万円未満)につき、1本の抽せん権をお付けします。
- 【中途解約】 抽せん日以前に解約した場合には、抽せん権は失効します。

※お預入れにあたっては、以下の内容を必ずご確認ください。

- ◆やむをえず、中途解約された場合は、お預入れ日から解約日までは当庫所定の中途解約利率が適用されます。
- ◆本商品は、預金保険制度の対象商品です。(同保険の範囲内で保護されます。)
- ◆お受取りになる利息には20.315%(国税15.315%・地方税5%)の税金がかかります。(平成49年12月31日までの間にお受取りになる利息には「復興特別所得税」が課税されています。)

※詳しくは窓口へお問い合わせください

新湊信用金庫

本店営業部 射水市中新湊12番20号 TEL0766(82)8611

中曽根支店	高岡市中曽根325番1	TEL0766(82)8622
西部支店	射水市本町2丁目2番45号	TEL0766(82)8633
高岡支店	高岡市新成町1番38号	TEL0766(22)5561
富山支店	富山市新根塚町2-3-3	TEL076(421)3700
歌の森支店	射水市戸破1621番地	TEL0766(56)8670
大門支店	射水市大門67番地	TEL0766(52)8688

新湊信用金庫 懸賞付定期預金取扱要項

1. 商品名	第9回 懸賞付定期預金「夢2017」															
2. 対象	個人															
3. 募集期間	平成29年6月19日(月) ～ 平成29年8月31日(木) 募集期間中に募集総額に達した場合、お取扱いを終了させていただくことが ございます。															
4. 対象預金	自由金利型預金 (M型)「スーパー定期預金」(自動継続・証書式のみ)															
5. お預入れ期間	1年															
6. 適用金利	お預入時のスーパー定期1年ものの店頭表示金利を適用利率とします。															
7. お預入れ金額	1口 10万円以上1,000万円未満 (1円単位) ただし、新規、増額お預入れ10万円以上が条件となります。															
8. 募集総額	30億円 (1組2億円×15組)															
9. 懸賞金(品)抽せん権	<ul style="list-style-type: none"> ・ 定期預金10万円 (10万円以上20万円未満)につき、1本の懸賞金(品)抽せん権 (抽せん番号) を付与いたします。 ・ 定期預金契約金額20万円以上の抽せん番号は、全て連番といたします。 ・ 懸賞金(品)抽せん権 (抽せん番号) は、11,000番から12,999番までとし、2,000本を1組 (1ユニット) とします。 ・ 今回の抽せん番号は、今回のみの番号となります。 															
10. 懸賞金(品)の抽せん日と抽せん場所	平成30年5月18日 (金) ※新湊信用金庫本店建物内にて抽せんを行います。重複した場合はその都度再抽せんを行い、1本の懸賞抽せん権での重複当選はありません。															
11. 当選番号の発表	当選番号は抽せん日の翌営業日以降に、新湊信用金庫の本支店店頭およびホームページ上に掲示します。															
12. 懸賞金(品)のお支払い方法	当選した場合、懸賞金(品)は定期預金の満期日以降に、元利金とともに当金庫窓口でお支払いいたします。 ※当選のご確認方法・お支払い方法については変更する場合がございますので、あらかじめご了承ください。															
13. 懸賞金(品)の内訳	<p>懸賞金(品)および懸賞本数は1組 (1ユニット) につき、次のとおりです。</p> <table style="width: 100%; border-collapse: collapse;"> <thead> <tr> <th style="text-align: left;">等 級</th> <th style="text-align: center;">懸賞金(品)</th> <th style="text-align: center;">当選本数</th> </tr> </thead> <tbody> <tr> <td>1 等 (各組共通 下4桁)</td> <td style="text-align: center;">50,000 円</td> <td style="text-align: center;">1 本</td> </tr> <tr> <td>2 等 (各組共通 下3桁)</td> <td style="text-align: center;">5,000 円</td> <td style="text-align: center;">4 本</td> </tr> <tr> <td>3 等 (各組共通 下2桁)</td> <td style="text-align: center;">2,000 円</td> <td style="text-align: center;">20 本</td> </tr> <tr> <td>特別賞 (各組共通 下4桁)</td> <td style="text-align: center;">カタログギフト</td> <td style="text-align: center;">3 本</td> </tr> </tbody> </table> <p>※懸賞金には源泉分離課税 (20.315%) が掛かります。</p>	等 級	懸賞金(品)	当選本数	1 等 (各組共通 下4桁)	50,000 円	1 本	2 等 (各組共通 下3桁)	5,000 円	4 本	3 等 (各組共通 下2桁)	2,000 円	20 本	特別賞 (各組共通 下4桁)	カタログギフト	3 本
等 級	懸賞金(品)	当選本数														
1 等 (各組共通 下4桁)	50,000 円	1 本														
2 等 (各組共通 下3桁)	5,000 円	4 本														
3 等 (各組共通 下2桁)	2,000 円	20 本														
特別賞 (各組共通 下4桁)	カタログギフト	3 本														
14. 中途解約時のお取扱い	<ul style="list-style-type: none"> ・ 抽せん日以前に解約した場合には、懸賞金(品)の抽せん権は失効します。 ・ 抽せん日の翌営業日以降かつ満期日前の解約で、当選している場合は、懸賞金(品)は預金および当金庫の中途解約利率に応じた利息とともにお渡しいたします。 															

第10回 懸賞付定期預金 当選番号

抽選日 平成30年10月19日(金)
抽選場所 新湊信用金庫 本店1階
募集期間 平成29年11月20日～平成30年1月31日

1等 1ユニット 5万円 1本※ 計15本	各組共通 下4桁	1 9 3 6
2等 1ユニット 5千円 4本※ 計60本	各組共通 下3桁	0 9 4 1 2 7
3等 1ユニット 2千円 20本 計300本※	各組共通 下2桁	0 1

懸賞金(品)は、満期日以降に、元利金と共に窓口でお渡しいたします。

※当選金は源泉分離課税(20.315%)を差し引いた金額をお渡しいたします。

懸賞付定期預金

しんみなと信用金庫

夢 2017 冬

本商品の販売は終了しています。

スーパー定期 10万円以上の新規 または10万円以上の増額書替のお客さまに限り

定期預金「夢2017冬」をご成約の方に、
懸賞金を抽せんでプレゼント！

募集総額 30億円 (1組 2億×15組)

1等	50,000円	15本
2等	5,000円	60本
3等	2,000円	300本

(募集総額30億円の場合の総当選本数)

※懸賞金には源泉分離課税 (20.315%) ががかかります。

【抽せん日】 平成30年10月19日(金)

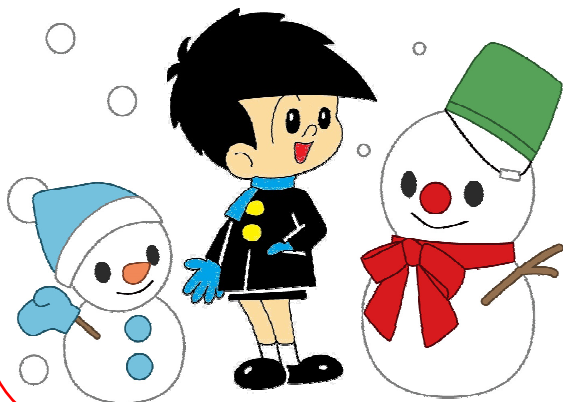

商品概要

- 【対象】 個人のお客様のみ
- 【種類】 スーパー定期1年もの(自動継続)
- 【金額】 10万円以上 1,000万円未満
- 【抽せん権】 10万円(10万円以上20万円未満)につき、1本の抽せん権をお付けします。
- 【中途解約】 抽せん日以前に解約した場合には、抽せん権は失効します。

※お預入れにあたっては、以下の内容を必ずご確認ください。

- ◆やむをえず、中途解約された場合は、お預入れ日から解約日までは当庫所定の中途解約利率が適用されます。
- ◆本商品は、預金保険制度の対象商品です。(同保険の範囲内で保護されます。)
- ◆お受取りになる利息には20.315%(国税15.315%・地方税5%)の税金がかかります。
(平成49年12月31日までの間にお受取りになる利息には「復興特別所得税」が課税されています。)

※詳しくは窓口へお問い合わせください

 **新湊信用金庫**

本店営業部
射水市中新湊12番20号 TEL0766(82)8611

中曽根支店	高岡市中曽根325番1	TEL0766(82)8622
西部支店	射水市本町2丁目2番45号	TEL0766(82)8633
高岡支店	高岡市新成町1番38号	TEL0766(22)5561
富山支店	富山市新根塚町2-3-3	TEL076(421)3700
歌の森支店	射水市戸破1621番地	TEL0766(56)8670
大門支店	射水市大門67番地	TEL0766(52)8688

新湊信用金庫 懸賞付定期預金取扱要項

1. 商品名	第10回 懸賞付定期預金「夢2017冬」												
2. 対象	個人												
3. 募集期間	平成29年11月20日(月)～平成30年1月31日(水) 募集期間中に募集総額に達した場合、お取扱いを終了させていただくことがございます。												
4. 対象預金	自由金利型預金(M型)「スーパー定期預金」(自動継続・証書式のみ)												
5. お預入れ期間	1年												
6. 適用金利	お預入時のスーパー定期1年ものの店頭表示金利を適用利率とします。												
7. お預入れ金額	1口 10万円以上1,000万円未満(1円単位) ただし、新規、増額お預入れ10万円以上が条件となります。												
8. 募集総額	30億円(1組2億円×15組)												
9. 懸賞金抽せん権	<ul style="list-style-type: none"> ・定期預金10万円(10万円以上20万円未満)につき、1本の懸賞金(品)抽せん権(抽せん番号)を付与いたします。 ・定期預金契約金額20万円以上の抽せん番号は、全て連番といたします。 ・懸賞金抽せん権(抽せん番号)は、11,000番から12,999番までとし、2,000本を1組(1ユニット)とします。 ・今回の抽せん番号は、今回のみの番号となります。 												
10. 懸賞金の抽せん日と抽せん場所	平成30年10月19日(金) ※新湊信用金庫本店建物内にて抽せんを行います。重複した場合はその都度再抽せんを行い、1本の懸賞抽せん権での重複当選はありません。												
11. 当選番号の発表	当選番号は抽せん日の翌営業日以降に、新湊信用金庫の本支店店頭およびホームページ上に掲示します。												
12. 懸賞金のお支払い方法	当選した場合、懸賞金は定期預金の満期日以降に、元利金とともに当金庫窓口でお支払いいたします。 ※当選のご確認方法・お支払い方法については変更する場合がございますので、あらかじめご了承ください。												
13. 懸賞金の内訳	<p>懸賞金および懸賞本数は1組(1ユニット)につき、次のとおりです。</p> <table style="width: 100%; border-collapse: collapse;"> <thead> <tr> <th style="text-align: left;">等 級</th> <th style="text-align: center;">懸賞金(品)</th> <th style="text-align: right;">当選本数</th> </tr> </thead> <tbody> <tr> <td>1 等 (各組共通 下4桁)</td> <td style="text-align: center;">50,000 円</td> <td style="text-align: right;">1 本</td> </tr> <tr> <td>2 等 (各組共通 下3桁)</td> <td style="text-align: center;">5,000 円</td> <td style="text-align: right;">4 本</td> </tr> <tr> <td>3 等 (各組共通 下2桁)</td> <td style="text-align: center;">2,000 円</td> <td style="text-align: right;">20 本</td> </tr> </tbody> </table> <p>※懸賞金には源泉分離課税(20.315%)がかかります。</p>	等 級	懸賞金(品)	当選本数	1 等 (各組共通 下4桁)	50,000 円	1 本	2 等 (各組共通 下3桁)	5,000 円	4 本	3 等 (各組共通 下2桁)	2,000 円	20 本
等 級	懸賞金(品)	当選本数											
1 等 (各組共通 下4桁)	50,000 円	1 本											
2 等 (各組共通 下3桁)	5,000 円	4 本											
3 等 (各組共通 下2桁)	2,000 円	20 本											
14. 中途解約時のお取扱い	<ul style="list-style-type: none"> ・抽せん日以前に解約した場合には、懸賞金(品)の抽せん権は失効します。 ・抽せん日の翌営業日以降かつ満期日前の解約で、当選している場合は、懸賞金(品)は預金および当金庫の中途解約利率に応じた利息とともにお渡しいたします。 												

第11回 懸賞付定期預金 当選番号

抽選日 令和元年5月17日(金)
 抽選場所 新湊信用金庫 本店1階
 募集期間 平成30年6月18日～平成30年8月31日

<p>1等 1ユニット 1万円 2本※ 計30本</p>	<p>各組共通 下4桁</p>	<table border="1"> <tbody> <tr> <td>1</td> <td>3</td> <td>8</td> <td>1</td> </tr> <tr> <td>1</td> <td>5</td> <td>6</td> <td>0</td> </tr> </tbody> </table>	1	3	8	1	1	5	6	0	
1	3	8	1								
1	5	6	0								
<p>2等 ※ 1ユニット 3千円 6本 計90本</p>	<p>各組共通 下3桁</p>	<table border="1"> <tbody> <tr> <td>0</td> <td>1</td> <td>6</td> </tr> <tr> <td>6</td> <td>7</td> <td>8</td> </tr> <tr> <td>9</td> <td>0</td> <td>1</td> </tr> </tbody> </table>	0	1	6	6	7	8	9	0	1
0	1	6									
6	7	8									
9	0	1									
<p>3等 1ユニット 1千円 20本 計300本 ※</p>	<p>各組共通 下2桁</p>	<table border="1"> <tbody> <tr> <td>8</td> <td>0</td> </tr> </tbody> </table>	8	0							
8	0										

懸賞金(品)は、満期日以降に、元利金と共に窓口でお渡しいたします。
 ※当選金は源泉分離課税(20.315%)を差し引いた金額をお渡しいたします。

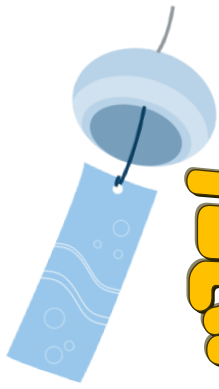

懸賞金付定期預金 夢 2018 夏



本商品の販売は終了しています。

スーパー定期 10万円以上の新規 または10万円以上の増額書替のお客さまに限り

定期預金「夢2018夏」をご成約の方に抽選でプレゼント!

さらに、期間中にお預入れの方に

播州手延べそうめん

揖保乃糸 (3束)
をプレゼント



募集総額 30億円 (1組 2億×15組)

1等	10,000円	30本
2等	3,000円	90本
3等	1,000円	300本

(募集総額30億円の場合の総当選本数)

※懸賞金には源泉分離課税 (20.315%) ががかかります。

【抽せん日】 平成31年5月17日(金)

商品概要

- | | | | |
|--------|---------------------------------------|------|------------------|
| 【対象】 | 個人のお客様のみ | 【種類】 | スーパー定期1年もの(自動継続) |
| 【金額】 | 10万円以上 1,000万円未満 | | |
| 【抽せん権】 | 10万円(10万円以上20万円未満)につき、1本の抽せん権をお付けします。 | | |
| 【中途解約】 | 抽せん日以前に解約した場合には、抽せん権は失効します。 | | |

※お預入れにあたっては、以下の内容を必ずご確認ください。

- ◆やむをえず、中途解約された場合は、お預入れ日から解約日までは当庫所定の中途解約利率が適用されます。
- ◆本商品は、預金保険制度の対象商品です。(同保険の範囲内で保護されます。)
- ◆お受取りになる利息には20.315%(国税15.315%・地方税5%)の税金がかかります。
(平成49年12月31日までの間にお受取りになる利息には「復興特別所得税」が課税されています。)

※詳しくは窓口へお問い合わせください

新湊信用金庫

本店営業部
射水市中新湊12番20号 TEL0766(82)8611

中曽根支店	高岡市中曽根325番1	TEL0766(82)8622
西部支店	射水市本町2丁目2番45号	TEL0766(82)8633
高岡支店	高岡市新成町1番38号	TEL0766(22)5561
富山支店	富山市新根塚町2-3-3	TEL076(421)3700
歌の森支店	射水市戸破1621番地	TEL0766(56)8670
大門支店	射水市大門67番地	TEL0766(52)8688

新湊信用金庫 懸賞金付定期預金取扱要項

1. 商品名	第 11 回 懸賞金付定期預金「夢 2 0 1 8 夏」												
2. 対象	個人												
3. 募集期間	平成 3 0 年 6 月 1 8 日(月) ～ 平成 3 0 年 8 月 3 1 日(金) 募集期間中に募集総額に達した場合、お取扱いを終了させていただくことが ございます。												
4. 対象預金	自由金利型預金 (M型)「スーパー定期預金」(自動継続・証書式のみ)												
5. お預入れ期間	1 年												
6. 適用金利	お預入時のスーパー定期 1 年ものの店頭表示金利を適用利率とします。												
7. お預入れ金額	1 口 1 0 万円以上 1, 0 0 0 万円未満 (1 円単位) ただし、新規、増額お預入れ 1 0 万円以上が条件となります。												
8. 募集総額	3 0 億円 (1 組 2 億円 × 1 5 組)												
9. 懸賞金抽せん権	<ul style="list-style-type: none"> ・ 定期預金 1 0 万円 (1 0 万円以上 2 0 万円未満) につき、1 本の懸賞金 抽せん権 (抽せん番号) を付与いたします。 ・ 定期預金契約金額 2 0 万円以上の抽せん番号は、全て連番といたします。 ・ 懸賞金抽せん権 (抽せん番号) は、11,000 番から 12,999 番までとし、 2,000 本を 1 組 (1 ユニット) とします。 ・ 今回の抽せん番号は、今回のみの番号となります。 												
1 0. 懸賞金の抽せん日 と抽せん場所	平成 3 1 年 5 月 1 7 日 (金) ※新湊信用金庫本店建物内にて抽せんを行います。当選番号が重複した場合は その都度再抽せんを行い、1 本の懸賞金抽せん権での重複当選はありません。												
1 1. 当選番号の発表	当選番号は抽せん日の翌営業日以降に、新湊信用金庫の本支店店頭およびホー ムページ上に掲示します。												
1 2. 懸賞金の お支払い方法	当選した場合、懸賞金は定期預金の満期日以降に、元利金とともに当金庫窓口 でお支払いいたします。 ※当選のご確認方法・お支払い方法については変更する場合がございますので、 あらかじめご了承ください。												
1 3. 懸賞金の内訳	<p>懸賞金および当選本数は 1 組 (1 ユニット) につき、次のとおりです。</p> <table style="width: 100%; border-collapse: collapse;"> <thead> <tr> <th style="text-align: left;">【等 級】</th> <th style="text-align: center;">【懸賞金】</th> <th style="text-align: center;">【当選本数】</th> </tr> </thead> <tbody> <tr> <td>1 等 (各組共通 下 4 桁)</td> <td style="text-align: center;">10,000 円</td> <td style="text-align: center;">2 本</td> </tr> <tr> <td>2 等 (各組共通 下 3 桁)</td> <td style="text-align: center;">3,000 円</td> <td style="text-align: center;">6 本</td> </tr> <tr> <td>3 等 (各組共通 下 2 桁)</td> <td style="text-align: center;">1,000 円</td> <td style="text-align: center;">20 本</td> </tr> </tbody> </table> <p>※懸賞金には源泉分離課税 (20.315%) ががかかります。</p>	【等 級】	【懸賞金】	【当選本数】	1 等 (各組共通 下 4 桁)	10,000 円	2 本	2 等 (各組共通 下 3 桁)	3,000 円	6 本	3 等 (各組共通 下 2 桁)	1,000 円	20 本
【等 級】	【懸賞金】	【当選本数】											
1 等 (各組共通 下 4 桁)	10,000 円	2 本											
2 等 (各組共通 下 3 桁)	3,000 円	6 本											
3 等 (各組共通 下 2 桁)	1,000 円	20 本											
1 4. 中途解約時の お取扱い	<ul style="list-style-type: none"> ・ 抽せん日以前に解約した場合には、懸賞金の抽せん権は失効します。 ・ 抽せん日の翌営業日以降かつ満期日前の解約で、当選している場合は、懸賞 金は預金および当金庫の中途解約利率に応じた利息とともにお渡しいたしま す。 												

第12回 懸賞付定期預金 当選番号

抽選日 令和元年10月18日(金)
 抽選場所 新湊信用金庫 本店1階
 募集期間 平成30年11月19日～平成31年1月31日

<p>1等 1ユニット 1万円 2本 ※ 計30本</p>	<p>各組共通 下4桁</p>	<table border="1"> <tbody> <tr> <td>1</td> <td>6</td> <td>7</td> <td>5</td> </tr> <tr> <td>1</td> <td>9</td> <td>5</td> <td>4</td> </tr> </tbody> </table>	1	6	7	5	1	9	5	4	
1	6	7	5								
1	9	5	4								
<p>2等 ※ 1ユニット 3千円 6本 計90本</p>	<p>各組共通 下3桁</p>	<table border="1"> <tbody> <tr> <td>0</td> <td>9</td> <td>6</td> </tr> <tr> <td>4</td> <td>3</td> <td>2</td> </tr> <tr> <td>9</td> <td>4</td> <td>0</td> </tr> </tbody> </table>	0	9	6	4	3	2	9	4	0
0	9	6									
4	3	2									
9	4	0									
<p>3等 1ユニット 1千円 20本 計300本 ※</p>	<p>各組共通 下2桁</p>	<table border="1"> <tbody> <tr> <td>8</td> <td>4</td> </tr> </tbody> </table>	8	4							
8	4										

懸賞金(品)は、満期日以降に、元利金と共に窓口でお渡しいたします。
 ※当選金は源泉分離課税(20.315%)を差し引いた金額をお渡しいたします。



懸賞金付定期預金 夢 2018 冬

本商品の販売は終了しています。

スーパー定期 1年もの 10万円以上の新規 または10万円以上の増額書替のお客さまに限り

懸賞金の内訳

募集総額 30億円 (1組 2億×15組)

1等 10,000円 30本

2等 3,000円 90本

3等 1,000円 300本

(募集総額30億円の場合の総当選本数)

※懸賞金には源泉分離課税 (20.315%) が掛かります。

【抽せん日】 平成31年10月18日 (金)



さらに

ご成約の方にプレゼント!



「鹿児島こく旨豚骨ラーメン」

商品概要

- | | | | |
|--------|---------------------------------------|------|-------------------|
| 【対象】 | 個人のお客様のみ | 【種類】 | スーパー定期 1年もの(自動継続) |
| 【金額】 | 10万円以上 1,000万円未満 | | |
| 【抽せん権】 | 10万円(10万円以上20万円未満)につき、1本の抽せん権をお付けします。 | | |
| 【中途解約】 | 抽せん日以前に解約した場合には、抽せん権は失効します。 | | |

※お預入れにあたっては、以下の内容を必ずご確認ください。

- ◆やむをえず、中途解約された場合は、お預入れ日から解約日までは当庫所定の中途解約利率が適用されます。
- ◆本商品は、預金保険制度の対象商品です。(同保険の範囲内で保護されます。)
- ◆お受取りになる利息には20.315%(国税15.315%・地方税5%)の税金がかかります。
(平成49年12月31日までの間にお受取りになる利息には「復興特別所得税」が課税されています。)

 **新湊信用金庫**

本店営業部
射水市中新湊12番20号 TEL0766(82)8611

中曽根支店
西部支店
高岡支店
富山支店
歌の森支店
大門支店

高岡市中曽根325番1
射水市本町2丁目2番45号
高岡市新成町1番38号
富山市新根塚町2-3-3
射水市戸破1621番地
射水市大門67番地

※詳しくは窓口へお問い合わせください
TEL0766(82)8622
TEL0766(82)8633
TEL0766(22)5561
TEL076(421)3700
TEL0766(56)8670
TEL0766(52)8688

新湊信用金庫 懸賞金付定期預金取扱要項

1. 商品名	第12回 懸賞金付定期預金「夢2018冬」												
2. 対象	個人												
3. 募集期間	本商品の販売は終了しています。												
4. 対象預金	自由金利型預金（M型）「スーパー定期預金」（自動継続・証書式のみ）												
5. お預入れ期間	1年												
6. 適用金利	お預入時のスーパー定期1年ものの店頭表示金利を適用利率とします。												
7. お預入れ金額	1口 10万円以上1,000万円未満（1円単位） ただし、新規、増額お預入れ10万円以上が条件となります。												
8. 募集総額	30億円（1組2億円×15組）												
9. 懸賞金抽せん権	<ul style="list-style-type: none"> ・定期預金10万円（10万円以上20万円未満）につき、1本の懸賞金抽せん権（抽せん番号）を付与いたします。 ・定期預金契約金額20万円以上の抽せん番号は、全て連番といたします。 ・懸賞金抽せん権（抽せん番号）は、11,000番から12,999番までとし、2,000本を1組（1ユニット）とします。 ・今回の抽せん番号は、今回のみの番号となります。 												
10. 懸賞金の抽せん日と抽せん場所	平成31年10月18日（金） ※新湊信用金庫本店建物内にて抽せんを行います。重複した場合はその都度再抽せんを行い、1本の懸賞金抽せん権での重複当選はありません。												
11. 当選番号の発表	当選番号は抽せん日の翌営業日以降に、新湊信用金庫の本支店店頭およびホームページ上に掲示します。												
12. 懸賞金のお支払い方法	当選した場合、懸賞金は定期預金の満期日以降に、元利金とともに当金庫窓口でお支払いいたします。 ※当選のご確認方法・お支払い方法については変更する場合がございますので、あらかじめご了承ください。												
13. 懸賞金の内訳	<p>懸賞金および当選本数は1組（1ユニット）につき、次のとおりです。</p> <table style="width: 100%; border-collapse: collapse;"> <thead> <tr> <th style="text-align: left;">【等級】</th> <th style="text-align: left;">【懸賞金】</th> <th style="text-align: left;">【当選本数】</th> </tr> </thead> <tbody> <tr> <td>1等（各組共通 下4桁）</td> <td>10,000円</td> <td>2本</td> </tr> <tr> <td>2等（各組共通 下3桁）</td> <td>3,000円</td> <td>6本</td> </tr> <tr> <td>3等（各組共通 下2桁）</td> <td>1,000円</td> <td>20本</td> </tr> </tbody> </table> <p>※懸賞金には源泉分離課税（20.315%）がかかります。</p>	【等級】	【懸賞金】	【当選本数】	1等（各組共通 下4桁）	10,000円	2本	2等（各組共通 下3桁）	3,000円	6本	3等（各組共通 下2桁）	1,000円	20本
【等級】	【懸賞金】	【当選本数】											
1等（各組共通 下4桁）	10,000円	2本											
2等（各組共通 下3桁）	3,000円	6本											
3等（各組共通 下2桁）	1,000円	20本											
14. 中途解約時のお取扱い	<ul style="list-style-type: none"> ・抽せん日以前に解約した場合には、懸賞金の抽せん権は失効します。 ・抽せん日の翌営業日以降かつ満期日前の解約で、当選している場合は、懸賞金は預金および当金庫の中途解約利率に応じた利息とともにお渡しいたします。 												