令和５年６月 15 日

カーブミラー清掃活動の実施について

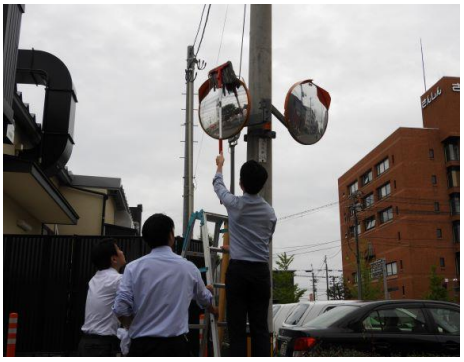

三条信用金庫職員会は、「信用金庫の日（6/15）」を迎えるにあたり、社会貢献活動の一環として、６月 15 日(火)に、272 名の職員が店周の通学路を中心にカーブミラー清掃やごみ拾いを行いました。

当金庫では、毎年、三条市にカーブミラーを寄贈していることから、平成 11 年から、職員会としてカーブミラー等の清掃活動を行っております。

また、「信用金庫の日」に合わせて、献血を実施し 55 名の職員が協力したほか、募金活動（新潟県信用金庫協会が県内信用金庫分を取りまとめ、新潟日報社を通じて県社会福祉協議会へ寄付）を行いました。

「信用金庫の日」

昭和 26 年６月 15 日に信用金庫法が施行されたことにちなんで制定された記念日です。全国の信用金庫では、この日に合わせて感謝デー募金など、さまざまの地域貢献事業を行っております。

三条信用金庫では「地域経済活性化」、「豊かな地域社会」、「持続可能な地域環境」の３つを実現するため、「持続可能な開発目標（SDGs）」を経営方針の一つに掲げ「三条信用金庫ＳＤＧｓ宣言」を公表しております。

以　上

担当：　三条信用金庫職員会
幹事長　増田　亨
(TEL　0256-34-3311　本店)