



山口 薫「花ちりはな咲く」1966年 油彩

令和2年度上半期のご報告

(令和2年4月1日～9月30日)

2020

SINCE 1914



高崎信用金庫

令和2年度上半期トピックス ～たかしのSDGsへの取り組み～

SUSTAINABLE DEVELOPMENT GOALS

SDGs (エスディーゼズ): 国連が提唱する「持続可能な開発目標 (Sustainable Development Goals)」の略称です。

たかしんは、金融業務を通じて、地元中小企業の皆さまの事業の発展や、地域住民の皆さまの豊かな暮らしのお手伝いをする事で、地域社会の持続的発展に努めています。

また、金融サービスの提供にとどまらず、環境、文化、教育、福祉、防犯といった面においても、広く地域社会のお役に立つ活動に取り組んでいます。

「よきパートナーとして

●新型コロナウイルスに関する取り組み

資金繰り相談窓口の設置

新型コロナウイルスの影響を受けているお客さまからの新規お借入や、ご返済条件の変更に関するご相談にお応えするため、2月3日より相談窓口を設置しています。

また、お客さまのご相談にきめ細かにお応えするため、ゴールデンウィーク期間中にも一部店舗やたかしん相談プラザに「休日相談窓口」を設置し、ご相談に対応しました。

資金繰りを支援する商品および条件変更手数料免除の取扱い

■事業者のお客さま向け：「たかしんビジネス応援団 新型コロナウイルス感染症対策支援資金」

(お取扱期間: 令和3年3月31日まで)

■個人のお客さま向け：「たかしん生活資金支援ローン」

(お取扱期間: 令和2年12月30日まで)

■感染拡大の影響を受けているお客さまのご利用中のお借入に関し、5月1日より当面の間、返済条件変更手続きにかかる手数料を免除しています。

※新型コロナウイルスに関する商品など、詳しくは窓口、営業担当者までお問い合わせください。

感染拡大防止に向けて

お客さまの健康と安全を守り、感染拡大を防止するため、たかしんでは職員のマスク着用、飛沫感染防止用の窓口アクリルボードの設置等さまざまな取り組みを行っています。

●たかしん1日巡回経営相談サービス

一般社団法人群馬県中小企業診断士協会と提携し、取引先企業を訪問して経営診断および経営課題の解決へ向けたアドバイスをを行う「1日巡回経営相談サービスI型」を実施しています。

また、平成30年度からは、株式会社船井総合研究所と業務提携し、より具体的な提言を行う専門家派遣サービス「1日巡回経営相談サービスII型」も実施しています。

たかしんは、これからも2つのサービスを併用しながら、ライフステージに応じたコンサルティングなど、取引先企業へ実効性の高いサポートの実現を目指していきます。

●たかしん事業サポート

たかしんでは、事業者の皆さまが抱えるさまざまな課題に対して、共に向き合い、解決に向けた手法を考えるために「事業サポート相談」を実施しています。相談申込書により寄せられた内容に対し、一つひとつ丁寧に相談に応じ、課題解決に向けたサポートを行っています。

●社会貢献債 (ソーシャルボンド)の購入

たかしんは、独立行政法人国際協力機構 (JICA) が発行する社会貢献債 (ソーシャルボンド) 「第55回国際協力機構債券」1億円を9月28日に購入しました。

本債券で調達された資金はJICAが実施する政府開発援助 (ODA) の有償資金協力事業を通じて、開発途上地域の経済・社会の発展と日本および国際社会の健全な発展のための資金として活用されます。



ご相談窓口

■全営業店の融資窓口 (出張所を除く)

受付時間: 平日 9:00~15:00
(高崎市場支店は8:00~15:00)

■たかしん相談プラザ

(フリーダイヤル 0120-603-796)
受付時間: 平日 9:00~19:00
土日 10:00~17:00



フロアマーキング



地域社会貢献活動

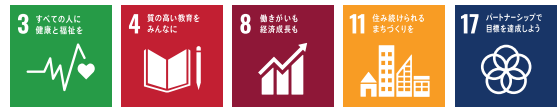

●地域に貢献するボランティア活動への取り組み

- ▶「全店一斉クリーンアップ活動」を実施。毎月1回、店舗の周辺地域を清掃。(4月8日～)
- ▶役職員による募金96,802円を、群馬県信用金庫協会を通じて上毛新聞社「愛の募金」に寄付。(6月16日)
- ▶献血運動に協力し、役職員59名が参加。(6月16日)

●振り込め詐欺等特殊詐欺被害未然防止への取り組み

▶**たかしん**は、振り込め詐欺をはじめとした特殊詐欺の撲滅に向けて、お客さまへ積極的な声掛けや注意喚起に取り組んでいます。営業担当者による訪問時の声掛けに加え、年金受給日に合わせて、営業店窓口やATMコーナーで振り込め詐欺被害防止啓発チラシを配布しながら、声掛けを行っています。

また、6月19日に**たかしん**店舗窓口において詐欺被害を防止し、**たかしん**職員2名が7月16日に高崎警察署から表彰されました。



全店一斉クリーンアップ活動

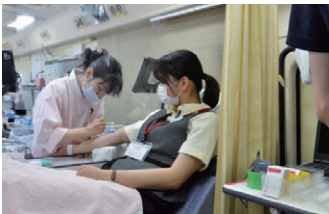

献血運動



特殊詐欺防止啓蒙活動



警察署から感謝状

アートの香り

たかしんでは、地域の皆さまに文化・芸術を身近に感じ、親しんでいただきたいとの思いから、本店本部の玄関ホールに田村能里子制作による壁画(9.2m×10.4m)や本店西側の道路に面した屋外に彫刻(ブロンズ)を展示し、開放的で親しみやすい空間を演出するとともに、数々の企画展を開催しています。7月20日から10月23日まで、本店ギャラリーにおいて「山口薫&田嶋宏行展」を開催し、山口の油彩15点、田嶋の版画13点の作品を展示しました。

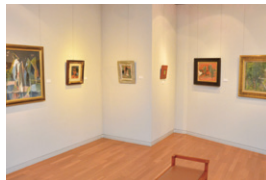
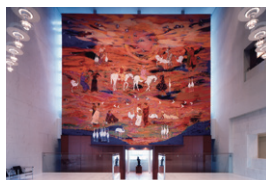

次世代育成支援対策推進法に基づく「プラチナくるみん認定」の取得

群馬労働局から次世代育成支援対策推進法に基づく特例認定企業として、**たかしん**は「プラチナくるみん認定」を6月10日に取得しました。「プラチナくるみん」とは「子育てサポート企業」(従業員の子育てにやさしい企業)として「くるみん認定」を取得した企業が、さらに高い水準の取り組みを行い、特例認定基準を満たした場合に取得できる制度です。**たかしん**は今後も職員一人ひとりがいきいきと働き、能力を最大限に発揮できる環境づくりに努め、地域の皆さまのお役に立つ活動に積極的に取り組んでまいります。



プラチナくるみん

土・日も営業! たかしん相談プラザのご案内

住宅ローンなどの各種個人ローン等のご相談・受付を平日は夜7時、土日は夕方5時まで承ります。

たかしん相談プラザ 営業のご案内

お取扱業務	●住宅ローン、自動車ローン、教育ローンなど各種個人ローンに関するご相談・受付 ●年金、資産運用に関するご相談
営業日	●平日および土・日曜日(12月31日～1月3日と祝日を除く)
営業時間	●平日 9:00～19:00 ●土・日曜日 10:00～17:00
住所	●高崎市貝沢町1283-1(たかしん貝沢支店内)
電話番号	●フリーダイヤル 0120-603-796



令和2年度上半期の業績

預金・貸出金の状況

預金残高は、令和2年3月末と比べて288億円(5.92%)増加し、5,157億円となりました。
貸出金残高は、令和2年3月末と比べて84億円(3.72%)増加し、2,360億円となりました。

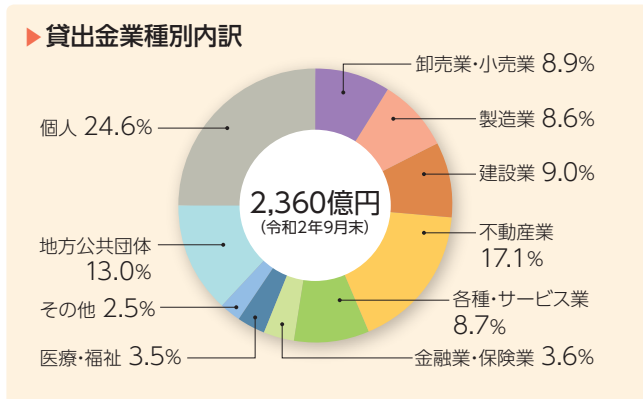
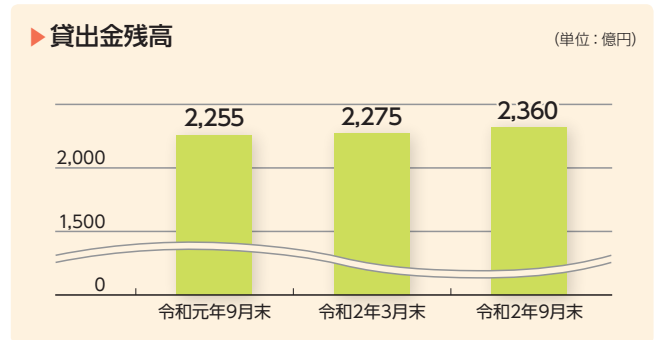
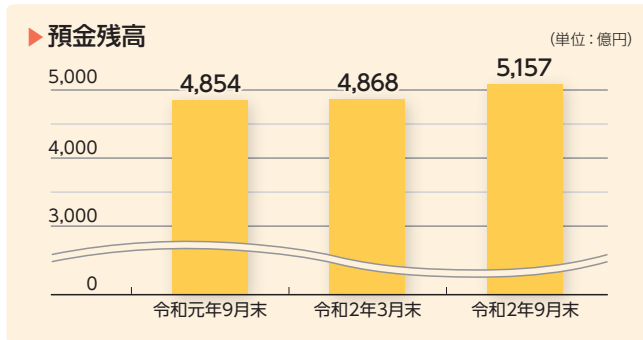

貸出金業種別内訳、構成比 (単位: 残高 百万円、構成比 %)

	令和2年3月末		令和2年9月末	
	残高	構成比	残高	構成比
製造業	19,024	8.3	20,516	8.6
農業、林業	476	0.2	458	0.1
漁業	5	0.0	4	0.0
鉱業、採石業、砂利採取業	216	0.0	217	0.0
建設業	19,891	8.7	21,403	9.0
電気・ガス・熱供給・水道業	29	0.0	42	0.0
情報通信業	312	0.1	435	0.1
運輸業、郵便業	4,667	2.0	4,815	2.0
卸売業、小売業	18,727	8.2	21,190	8.9
金融業、保険業	8,075	3.5	8,619	3.6
不動産業	41,410	18.2	40,427	17.1
物品賃貸業	1,075	0.4	1,121	0.4
学術研究、専門・技術サービス業	2,010	0.8	2,054	0.8
宿泊業	266	0.1	411	0.1
飲食業	2,465	1.0	3,404	1.4
生活関連サービス業、娯楽業	3,434	1.5	3,948	1.6
教育、学習支援業	828	0.3	936	0.3
医療、福祉	8,119	3.5	8,409	3.5
その他のサービス	7,558	3.3	8,665	3.6
(小計)	(138,598)	(60.9)	(147,082)	(62.3)
地方公共団体	29,342	12.8	30,702	13.0
個人(住宅・消費・納税資金等)	59,634	26.2	58,266	24.6
合 計	227,575	100.0	236,051	100.0

損益の状況

(単位: 百万円)

	令和元年9月期	令和2年9月期
業 務 純 益	431	359
実 質 業 務 純 益	-	351
コア業務純益	262	351
コア業務純益(投資信託解約損益を除く。)	-	239
経 常 利 益	235	234
当 期 純 利 益	230	225

- (注) 1. 業務純益=業務収益-(業務費用-金銭の信託運用見合費用)
2. 実質業務純益=業務純益+一般貸倒引当金繰入額
3. コア業務純益=実質業務純益-国債等債券損益
4. 「実質業務純益」「コア業務純益(投資信託解約損益を除く。)」については、令和2年3月期より開示しております。

自己資本の状況

国内で業務を行っている信用金庫には、4%以上の自己資本比率が求められています。
令和2年9月末の自己資本比率は、国内基準である4%を大きく上回る10.33%となっています。

自己資本の構成

(単位: 百万円)

	令和2年3月末	令和2年9月末
コア資本に係る基礎項目の額 (イ)	20,282	20,508
普通出資又は非累積的永久優先出資に係る会員勘定の額	20,045	20,279
一般貸倒引当金コア資本算入額	119	112
土地再評価額と再評価直前の帳簿価額の差額の45パーセントに相当する額のうち、コア資本に係る基礎項目の額に含まれる額	116	116
コア資本に係る調整項目の額 (ロ)	149	144
自己資本の額 (イ)-(ロ) (ハ)	20,132	20,363
リスク・アセット等の額の合計額 (ニ)	195,486	196,943
信用リスク・アセットの額の合計額	185,716	187,173
オペレーショナル・リスク相当額の合計額÷8%	9,769	9,769
自己資本比率 (ハ)/(ニ)	10.29%	10.33%

(注) 令和2年9月末の計数は、仮決算に基づく概数値を表示しています。

自己資本比率と自己資本額

(単位: 億円)

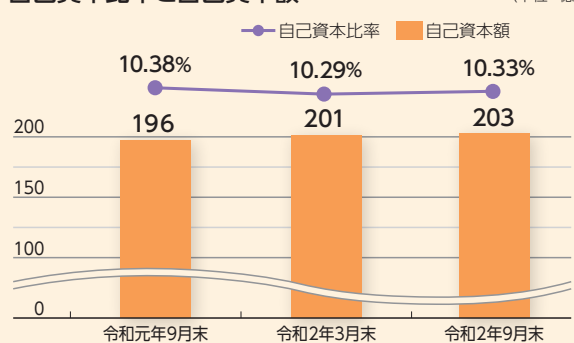

※パーセルⅢ(国内基準)に基づき算出しています。

金融再生法に基づく 債権の状況

令和2年9月末の金融再生法に基づく不良債権額は72億78百万円で、令和2年3月末より2億13百万円減少しました。また、不良債権比率は0.2ポイント改善し、3.08%となりました。

(単位：百万円)

- 破産更生債権及びこれらに準ずる債権**
破産手続開始、更生手続開始、再生手続開始の中立て等の事由により経営破綻に陥っている債務者に対する債権及びこれらに準ずる債権です
- 危険債権**
債務者が経営破綻の状態には至っていないが、財政状態及び経営成績が悪化し、契約に従った債権の元本の回収及び利息の受取りができない可能性の高い債権です
- 要管理債権**
3カ月以上延滞債権及び貸出条件緩和債権に該当する貸出金です
- 正常債権**
債務者の財政状態及び経営成績に特に問題がない債権です(破産更生債権及びこれらに準ずる債権、危険債権、要管理債権を除く)

	令和2年3月末	令和2年9月末
破産更生債権及びこれらに準ずる債権	2,074	1,965
危険債権	3,767	4,262
要管理債権	1,649	1,050
(小計)	7,491	7,278
正常債権	220,385	229,013
合計	227,876	236,291
不良債権比率	3.28%	3.08%

(注) 令和2年9月末の計数は、仮決算に基づく概数値を表示しています。

有価証券の状況

満期保有目的の債券

(単位：百万円)

	種類	令和2年3月末			令和2年9月末		
		貸借対照表計上額	時価	差額	貸借対照表計上額	時価	差額
時価が貸借対照表計上額を超えるもの	国債	2,499	2,510	10	-	-	-
	地方債	1,929	1,938	9	1,029	1,030	1
	外国債券	1,512	1,613	100	1,509	1,615	105
	小計	5,942	6,062	120	2,539	2,646	106
時価が貸借対照表計上額を超えないもの	国債	-	-	-	-	-	-
	地方債	-	-	-	-	-	-
	外国債券	-	-	-	-	-	-
	小計	-	-	-	-	-	-
合	計	5,942	6,062	120	2,539	2,646	106

その他有価証券

(単位：百万円)

	種類	令和2年3月末			令和2年9月末		
		貸借対照表計上額	取得原価	差額	貸借対照表計上額	取得原価	差額
貸借対照表計上額が取得原価を超えるもの	株式	-	-	-	-	-	-
	債券	50,305	49,657	648	53,093	52,471	621
	国債	9,097	8,990	107	8,553	8,466	86
	地方債	20,312	19,973	339	20,675	20,328	347
	社債	20,895	20,693	202	23,864	23,676	188
	その他	12,118	11,354	764	37,552	36,260	1,292
	小計	62,424	61,011	1,412	90,646	88,732	1,914
貸借対照表計上額が取得原価を超えないもの	株式	-	-	-	-	-	-
	債券	10,428	10,485	△57	9,495	9,543	△47
	国債	998	1,006	△8	3,491	3,512	△20
	地方債	3,780	3,805	△24	2,952	2,963	△10
	社債	5,649	5,674	△24	3,052	3,067	△15
	その他	30,764	33,288	△2,523	22,108	22,944	△835
小計	41,192	43,774	△2,581	31,604	32,487	△882	
合	計	103,617	104,785	△1,168	122,251	121,219	1,031

時価を把握することが極めて困難と認められる有価証券

(単位：百万円)

	令和2年3月末	令和2年9月末
	貸借対照表計上額	貸借対照表計上額
非上場株式	147	145

- (注) 1. 「その他有価証券」の「その他」は、外国証券及び投資信託等です。
2. 有価証券の評価は、満期保有目的の債券については移動平均法による償却原価法、その他有価証券のうち時価のあるものについては決算日の市場価格等に基づく時価法、時価を把握することが極めて困難と認められるものについては移動平均法による原価法または償却原価法により行っています。
3. 売買目的有価証券及び子会社・関連会社株式については、該当ありません。

※本誌に記載の金額および比率は、単位未満を切り捨てて表示しています。

たかしん店舗ネットワークと営業地域

■ たかしんの営業エリア

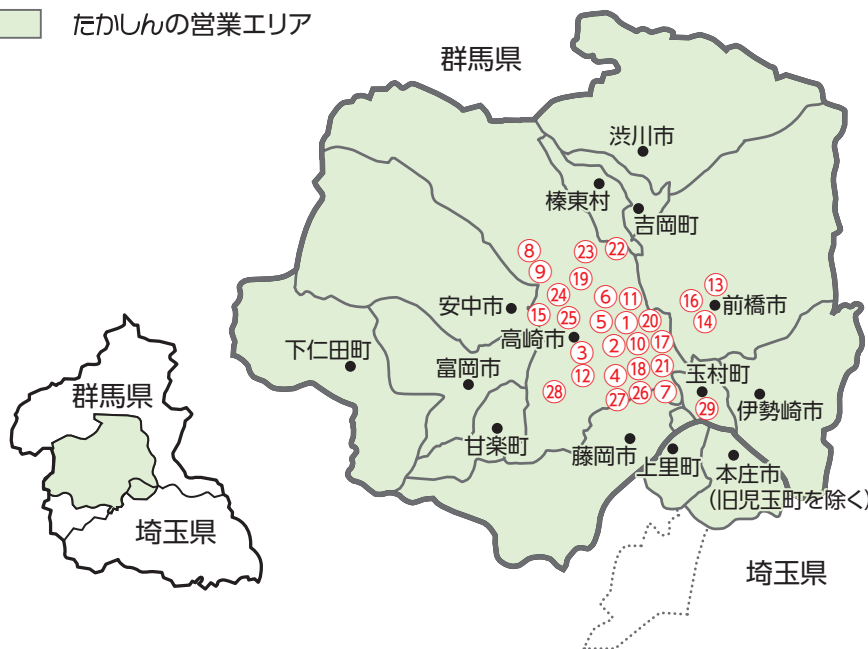

- 1 本店営業部**
高崎市飯塚町1200-1 ☎027(360)3111
- 2 本店営業部田町出張所**
高崎市田町18 ☎027(322)3202
- 3 本店営業部高崎市役所出張所**
高崎市高松町35-1 ☎027(325)6404
- 4 南支店**
高崎市あら町1-14 ☎027(322)2816
- 5 北支店**
高崎市住吉町5 ☎027(322)3980
- 6 飯塚支店**
高崎市飯塚町198-2 ☎027(362)4110
- 7 倉賀野支店**
高崎市倉賀野町1077-11 ☎027(346)2326
- 8 室田支店**
高崎市下室田町1143 ☎027(374)1155
- 9 室田支店里見出張所**
高崎市中里見町69-7 ☎027(374)5800
- 10 東支店**
高崎市江木町31 ☎027(322)6206

- 11 井野支店**
高崎市井野町1086 ☎027(361)7024
- 12 西支店**
高崎市片岡町3-5-3 ☎027(325)7811
- 13 前橋支店**
前橋市城東町1-4-1 ☎027(233)3511
- 14 前橋南支店**
前橋市南町4-6-1 ☎027(223)1230
- 15 豊岡支店**
高崎市上豊岡町202-1 ☎027(327)3833
- 16 新前橋支店**
前橋市古市町1-46-5 ☎027(253)1217
- 17 高崎市場支店**
高崎市下大類町1258 ☎027(352)5481
- 18 中居支店**
高崎市上中居町719-5 ☎027(323)5911
- 19 浜川支店**
高崎市浜川町135-1 ☎027(344)1722
- 20 貝沢支店**
高崎市貝沢町1283-1 ☎027(361)4121

- 21 矢中支店**
高崎市矢中町28-1 ☎027(347)6111
- 22 群馬町支店**
高崎市金古町1319-1 ☎027(372)1711
- 23 箕郷支店**
高崎市箕郷町西明屋91-4 ☎027(371)2841
- 24 六郷支店**
高崎市筑縄町49-1 ☎027(361)3550
- 25 下豊岡支店**
高崎市下豊岡町1044 ☎027(326)8922
- 26 佐野支店**
高崎市上佐野町693-5 ☎027(324)7311
- 27 石原支店**
高崎市石原町3965-1 ☎027(324)7444
- 28 吉井支店**
高崎市吉井町池1479-7 ☎027(387)7010
- 29 玉村支店**
佐波郡玉村町福島300-1 ☎0270(64)3411

高崎信用金庫の概要

(令和2年9月末現在)

所在地 高崎市飯塚町1200-1
電話 027-360-3000(代表)
創立 大正3年7月1日

会員数 28,073名
出資金 14億95百万円
預金 5,157億円

貸出金 2,360億円
店舗数 29店舗(うち出張所3)
役職員数 374名



人、街、未来にニューバンク
高崎信用金庫
www.takashin-net.co.jp



本誌は環境に配慮した、
植物油インキを使用しています。



見やすいユニバーサルデザイン
フォントを採用しています。