

とりしん

法人

窓口で待つことなくお取引！  
振込手数料もおトク！

# インターネット バンキング

オフィスのパソコンから、  
簡単に「とりしん」との  
取引が可能に！

キャンペーン実施中  
月額基本手数料  
3か月無料

信用金庫の  
公式キャラクター  
信ちゃん



キャンペーン  
取扱期間

2026年5月18日(月)~9月30日(水)

## 法人インターネットバンキングとは？

パソコンによる簡単な操作で、残高照会やお振込、データ伝送による  
総合振込・給与振込・口座振替などがご利用いただける法人及び個人事業者の方向けの便利なサービスです。

### 法人インターネットバンキングでできること



#### オンライン取引

- 残高照会
- 入金金明細照会
- 資金移動
- 資金移動予約取消



#### 各種料金収納サービス

- ペイジー対応
- e-JIBAI対応
- e-Tax対応



#### ファイル伝送

- 総合振込・給与賞与振込
- 預金口座振替
- 外部ファイル送受信

### ご利用方法 お申込みからご利用開始まで

お申込みから、ご利用開始まで2週間程度必要となります。  
あらかじめご了承ください。

#### 1 お申込み



申込書に必要事項をご記入、ご捺印のうえ、お申込みください。

#### 2 お申込み受付



当金庫でお申込みのお手続きをいたします。

#### 3 カード送付

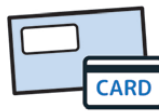

お手続きが完了しましたら、お客様カードやご利用マニュアル等をご送付いたします。

#### 4 ご利用開始



必要な項目をご登録いただくと、サービスがご利用になります。

### キャンペーン 内容

キャンペーン期間中に法人インターネットバンキング(フルタイプ・ライトタイプ)を新規申込された方を対象に、月額基本料金を3か月無料とします。  
※キャンペーン開始時点で既に法人インターネットバンキングをご契約済みのお客さまは、本キャンペーンの対象外となります。  
※新規申込日の翌月から3か月無料となります。無料期間終了後、自動的に月額基本手数料の口座引き落としを開始させていただきます。  
※口座振替限定タイプは対象外です。

くわしくは、最寄りの店舗またはホームページ、フリーダイヤルにてお気軽にお問い合わせください。

ふれあい 大好き  
鳥取信用金庫

<https://www.shinkin.co.jp/torishin/>

しんきんEBサポートデスク

0120-35-1701

受付時間/9:00~17:30(ただし、土・日・祝日・振替休日・年末年始は除きます)

携帯・スマートフォンの  
方はこちらから

とりしん 検索



2026年5月18日現在(チ・金-IB-P-926)

# <とりしん> 法人インターネットバンキング

## オフィスのパソコンから、簡単に「とりしん」との取引が可能に！

当金庫の窓口やATMに出向くことなく、オフィスから残高や入出金明細がご確認いただけます。照会や資金移動のほか、総合振込の依頼などビジネスに必要な業務メニューをご用意しています。最大99名までのご利用者登録を可能としていますので、経理部門のご担当者のほか、営業部門のご担当者をご利用いただけるなど、適用業務の範囲が広がります。

### 電子証明書方式を採用

#### 安心・安全！

お客様の大切な情報は、256ビットSSL暗号化方式により暗号化して送受信しておりますので、情報漏洩、データ偽造等を防止できます。また、電子証明書方式により、電子証明書（高度な暗号化技術を利用し電子的につくられた身分証明書）をパソコンに保存（インストール）します。サービス利用時には、電子証明書と暗証番号の照合により、なりすまし等の不正を防止します。

### 時間を大幅に節約

#### オフィスのパソコンで銀行取引が可能！

月末など混雑する時に窓口まで出向かなくても、パソコンから振込や残高照会などが可能です。時間のあるときにいつでも、待つことなく行うことができます。

専用ソフトは不要です！

### 最大550円お得！

#### 振込手数料が窓口よりお得！

振込手数料が窓口よりもお得です。特に、当金庫の口座に振込をする場合は最大550円お得です。下記の振込手数料をご覧ください。

### ファイル管理で便利！

#### すべてのデータは金庫が保管！

常に最新の金融機関情報をご提供します。資金移動や総合振込先口座などのデータを当金庫で保管しますので、バックアップ作業などの維持管理業務から開放されます。

バックアップの手間いらず！ 金融機関情報をご提供！

### ご利用時間

オンライン取引		平日	土・祝日	日曜日
照会	残高照会	7:00～23:00	7:00～22:00	8:00～22:00
	入出金明細照会			
	取引履歴照会			
資金移動	振込・振替	7:00～23:00	7:00～22:00	8:00～22:00
	当日取引			
	予約取引			
	資金移動予約照会・取消			
収納サービス	税金・各種料金の払込(ペイジー)	7:00～22:45	7:00～21:45	8:00～21:45
	収納サービス取引履歴照会	7:00～23:00	7:00～22:00	8:00～22:00

※資金移動の予約取消は振込指定日の前日までになります。

※当日取引は、あらかじめお届けいただいた振込先のみ取扱い可能です。

ファイル伝送	データ受付期限	平日	土・祝・日
		総合振込	振込指定日の前営業日 14時まで
給与・賞与振込	振込指定日の3前営業日 17時まで		
口座振替	振込指定日の3前営業日 17時まで		
外部ファイル送受信	上記各サービスのデータ受付期限まで		

※データ作成、マスタ登録はいつでもご利用いただけます。

### サービスのご案内

#### ご利用いただけるサービス

残高照会サービス	事前にお届けいただいたご利用口座の残高をリアルタイムでご確認いただけます。 ●一度に複数の預金口座の残高照会ができます。 ●当日残高、支払い可能残高、前日残高、前月末残高が把握できます。
入出金明細照会サービス	事前にお届けいただいたご利用口座の入出金明細をご確認いただけます。 ●照会結果を表計算ソフトで利用可能な電子明細(CSV形式)でダウンロードしていただけます。 ●照会期間(当日を含め過去最大62日間)を任意にご指定いただけます。
資金移動サービス	事前にお届けいただいたご利用口座から当金庫宛、他金融機関宛へのお振込や、ご利用口座間のお振替をご利用いただけます。 ●先日付の資金移動予約もご利用いただけます。 ●最新の金融機関名、支店名の検索機能をご用意しています。 ●資金移動のご予約分について、取消しを行うことができます。
各種料金収納サービス	Pay-easy(ペイジー)マークが記載されている請求書などにより通知される料金であれば、支払いを済ませることができます。自賠責保険の共同システム「e-JIBAI」や、納税システム「e-Tax」の決済にもご利用いただけます。
ファイル伝送サービス	総合振込・給与振込など複数の振込データを一度の手続きで、ご依頼いただけます。 ●会計や給与の業務ソフトなどで作成したデータを送信することが可能です。 ●一度に最大9,999明細までご依頼いただけます。 ●ご依頼済みのファイルは各業務毎に保存し、再利用していただくことができます。
操作履歴照会サービス	管理者の方が利用者の操作履歴を照会することができます。利用者の不正利用の牽制になります。 ●照会日から1ヶ月前までの操作履歴を確認できます。

### 振込手数料(消費税込)

	当金庫同一支店宛		当金庫本店宛		他金融機関宛	
	3万円未満	3万円以上	3万円未満	3万円以上	3万円未満	3万円以上
法人IB	無料	無料	55円	110円	385円	550円
窓口(振替)	330円	550円	330円	550円	605円	770円

### ご利用料金

#### 口座振替限定タイプ

口座振替 **月額 / 550円**(消費税込)

#### ライトタイプ

オンライン取引 + 口座振替 **月額 / 1,100円**(消費税込)

#### フルタイプ

オンライン取引 + ファイル伝送 **月額 / 2,750円**(消費税込)

#### ご利用のご注意

- とりしん法人インターネットバンキングのお申込みは法人又は個人事業者の方に限ります。
- 日本国内在住の当金庫に口座をお持ちの方に限らせていただきます。
- ご利用には事前にお申込みが必要です。
- お申込みにあたってはご利用規定を必ずお読みください。
- インターネットバンキングをご利用いただく際のプロバイダおよび電話料金などはお客様のご負担となります。
- OSはWindowsのみとなります。推奨環境の詳細については、とりしんホームページをご確認ください。