マネープラン 無料相談会

事前予約制

お金にまつわる こんなお悩みありませんか？

- 最近よく聞く「**NISA**」や「**iDeCo**」ってなに？
- **投資信託**に興味があるけど何から始めたらいいの？
- **相続**や**贈与**についてどこに相談すればいいの？
- 今の**保険**、このままで大丈夫？
- **将来**に向けて自分の**人生設計**を立ててみたい

わたしたちが 親身になって
お答えします！

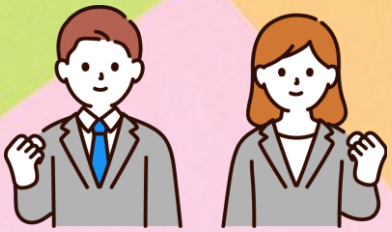

●個別相談会 （ 当金庫職員がお受けいたします。）

開催日	時間	会場
2025年5月11日（日）	10：00～16：00（各60分）	三方支店
7月19日（土）		松原支店・中央町支店
9月13日（土）		本店営業部・神楽支店
2026年1月17日（土）		粟野支店・金山支店「多目的ホール」
2月 8日（日）		美浜支店
3月 7日（土）		本店営業部・神楽支店

※本相談会において、当金庫取扱いの金融商品のご案内やご提案等を行う場合があります。

各相談会の
お申込みについて
詳しくは裏面を
ご覧ください。

この地域とともに
敦賀信用金庫

登録金融機関：北陸財務局長（登金）第24号

マネープラン無料相談会事前申込書

下記の必要事項にご記入の上、店頭にお持ちいただくか、FAX・電話・WEBにてお申込みください。

【留意事項】※お申込みは先着順となります。
※ご相談希望者が多数の場合は、時間変更をお願いする場合がございます。
※お客さまからいただきました個人情報は、当該相談会に関するご連絡等を行う以外には使用いたしません。

フリガナ
お名前　　**電話番号**

ご住所

●個別相談会　ご希望の開催日時と相談したい内容にチェックをお願いします。

開催日

- ☐ 2025年 5月11日（日）　三方支店
- ☐ 2025年 7月19日（土）　松原支店・中央町支店
- ☐ 2025年 9月13日（土）　本店営業部・神楽支店
- ☐ 2026年 1月17日（土）　粟野支店・金山支店「多目的ホール」
- ☐ 2026年 2月 8日（日）　美浜支店
- ☐ 2026年 3月 7日（土）　本店営業部・神楽支店

希望時間

- ☐ 10：00～11：00
- ☐ 11：00～12：00
- ☐ 13：00～14：00
- ☐ 14：00～15：00
- ☐ 15：00～16：00

相談内容（複数選択可能です。）

- ☐ 資産運用（NISA・iDeCo）
- ☐ 生命保険・介護保険
- ☐ その他（　　）
- ☐ 相続・贈与
- ☐ ライフプラン

＜お申込み・お問い合わせ＞

営業推進部　TEL：0770－22－9437　FAX：0770－25－4405
または　お取引店まで
受付時間：平日午前 9 時～午後 5 時

WEBからのお申込みはコチラ
24時間受付可能

この地域とともに
敦賀信用金庫

登録金融機関：北陸財務局長（登金）第24号