

ゆとりあるセカンドライフのために

退職金専用 定期預金

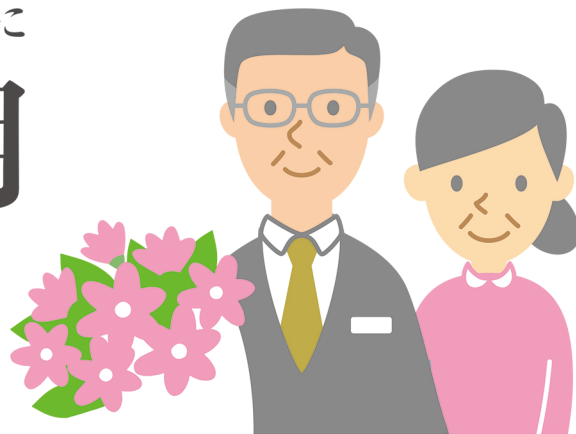

〈預入金額〉

100万円以上 300万円未満

スーパー定期預金
店頭表示金利
(300万円未満)

年 **0.1%**

〈預入金額〉

300万円以上 1,000万円未満

スーパー定期預金
店頭表示金利
(300万円以上)

年 **0.1%**

〈預入金額〉

1,000万円以上

大口定期預金
店頭表示金利

年 **0.1%**

公的年金の振込指定のある方(予約を含みます)は、さらに年0.1%上乗せいたします。

ご利用対象者	退職金をお受け取りになって6ヶ月以内の個人のお客さま (退職金を受け取られたご本人)
預入期間	1年(証書式自動継続)
預入金額	お一人さまあたり100万円以上(退職金受取額の範囲内)
満期後の取扱	継続日のそれぞれの預入金額に応じた1年ものの店頭表示金利を適用
注意事項	<ul style="list-style-type: none">・本商品は、預金保険制度の対象商品です。・中途解約の場合は、当金庫所定の解約利率を適用いたします。・金利は税引前です。お受け取りになる利息については、復興特別所得税が追加課税され、20.315%の税金がかかります。・窓口の商品概要説明書をご用意しております。

平成28年12月5日現在

お近くの営業店までお気軽にお問い合わせください。

本店営業部 TEL: 0895-22-5422
恵美須町支店 TEL: 0895-22-6500
新橋支店 TEL: 0895-22-1424
城南支店 TEL: 0895-22-8282
来支店 TEL: 0895-25-8411

泉町支店 TEL: 0895-24-1355
吉田支店 TEL: 0895-52-1455
三間支店 TEL: 0895-58-4333
南宇和支店 TEL: 0895-72-0810
卯之町支店 TEL: 0894-62-6000



宇和島信用金庫