

お知らせ

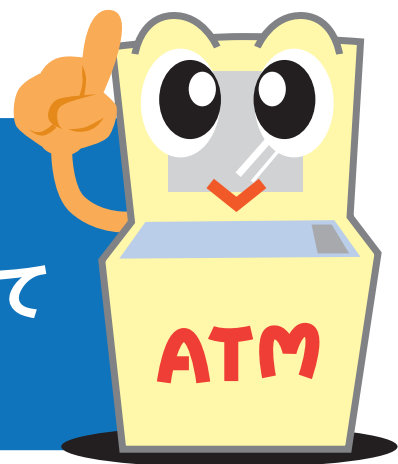

詐欺被害を防止するため、新たに
ATM出金の利用を一部制限させていただきます。

宇和島信用金庫では、「還付金詐欺」「振り込め詐欺」等の”詐欺被害”を防止するために、平成29年8月よりキャッシュカードによるATMでのお振込みを一部のお客様について制限させていただいておりますが、今回新たに特殊詐欺被害防止のため、キャッシュカードによるATMでのお引き出しを一部のお客様について、下記の通り制限させていただきます。

	現在	新たに
対象のお客様	70歳以上のお客様で過去1年以上、キャッシュカードによるATM振込のご利用がないお客様。	80歳以上のお客様で過去1年以上、キャッシュカードによるATM出金のご利用がないお客様。
制限内容	過去1年以上、キャッシュカードによるATM振込の実績がない口座は、ATM振込のご利用を停止させていただきます。	過去1年以上、キャッシュカードによるATM出金の実績がない口座は、1日あたりのATM 出金限度額を50万円 とさせていただきます。
制限実施日	平成29年8月21日（月）より	令和3年7月20日（火）より
その他	●キャッシュカードでのご入金はこれまで同様ご利用いただけます。 ●対象口座をお持ちのお客様がキャッシュカードでのお振込み・出金限度額の引き上げを希望される場合は、営業時間内に窓口にお申し付けください。本人確認のうえ、お振込み・出金限度額の引き上げが可能となります。	

お近くの営業店までお気軽にお問い合わせください。

本店営業部 TEL: 0895-22-5422
恵美須町支店 TEL: 0895-22-6500
新橋支店 TEL: 0895-22-1424
城南支店 TEL: 0895-22-8282
来支店 TEL: 0895-25-8411

泉町支店 TEL: 0895-24-1355
吉田支店 TEL: 0895-52-1455
三間支店 TEL: 0895-58-4333
南宇和支店 TEL: 0895-72-0810
卯之町支店 TEL: 0894-62-6000



宇和島信用金庫